



VETODIAG
Analyses vétérinaires

Qualité

Réactivité

Disponibilité

Indépendance



CLUBVET
C'EST BIEN + QU'UN GIE

-15% sur vos analyses*

hors histologie -10%

En cas de facturation vétérinaire

*Sauf allergologie, rage, et rares analyses externalisées

Accédez à votre espace partenaire
pour consulter tous
vos avantages et tarifs 2023



VETODIAG
6 Route du Robillard
14170 Berville
contact@vetodiag.fr
02 31 41 00 00
Numéro ordinal : 505067

Pourquoi choisir VETODIAG ?



QUALITÉ

Expertise et matériel de **pointe**



RÉACTIVITÉ

Vos résultats d'analyses en **24 heures**



DISPONIBILITÉ

Une équipe à votre **écoute**



SIMPLICITÉ

Un laboratoire qui vous **facilite le quotidien**



TARIFS

Des tarifs **avantageux**



FORMATION

Formations en cytologie digitale et biologie clinique



CLUBVET
C'EST BIEN + QU'UN GIE

-15% sur vos analyses*

hors histologie -10%
En cas de facturation vétérinaire

*Sauf allergologie, rage, et rares analyses externalisées

Accédez à votre espace partenaire
pour consulter tous
vos avantages et tarifs 2023



Comment nous faire parvenir vos échantillons ?

1

Accédez aux demandes d'analyses en ligne (formulaires pdf modifiables).





2

Choisissez votre solutions de transport. L'envoi par transporteur (**Chronopost Médical, France Express, TCS**) est à 13 euros TTC avec une collecte des échantillons si besoin.



3

Recevez vos résultats par **mail** (y compris les résultats intermédiaires). Ils sont accessibles également sur l'**extranet** du laboratoire.





4

Commandez votre matériel sur www.vetodiag.fr Votre kit de prélèvement (écouvillons, pots de formol, protection de lames) vous est envoyé par Chronopost Médical.





Scannez pour découvrir nos services.

Demandes d'analyses canines félines

2023



Biologie Clinique (1/2) : bilans canins et félins – 2023 (tarifs € TTC Clubvet)

Vétérinaire	Patient	Propriétaire	Règlement
E-mail :	Nom : <input type="checkbox"/> Chien <input type="checkbox"/> Chat <input type="checkbox"/> Autre : Race : DDN : / / <input type="checkbox"/> Mâle <input type="checkbox"/> Castré <input type="checkbox"/> Femelle <input type="checkbox"/> Stérilisée	Nom : Adresse : E-mail :	<input type="checkbox"/> Joint Chèque à l'ordre de VETODIAG - agrafes svp <input type="checkbox"/> Facturer vétérinaire Si GIE : _____ <input type="checkbox"/> Facturer propriétaire (exceptionnel) Transport VETODIAG : + 13,00 Commande de matériel pour l'envoi de vos prélèvements : www.vetodiag.fr

Prélèvement transmis

Date et heure : _____ Sang Selles Urine *méthode de collecte* : _____ Autre : _____

Informations cliniques

Commémoratifs (n'hésitez pas à joindre les résultats des examens complémentaires réalisés) :

Hypothèses diagnostiques et traitements reçus :

Bilans hémato-biochimiques

- Bilan de santé canin :** *0.5 ml min sang total EDTA + 1 ml min plasma hépariné ou sérum* 76,50
NF, urée, créatinine, SDMA, ALAT, GGT, PAL, bilirubine totale, lipase, protéines totales, albumine, cholestérol, fructosamine, T4 totale, TSH
- Bilan de santé félin :** *0.5 ml min sang total EDTA + 1 ml min plasma hépariné ou sérum* 72,25
NF, urée, créatinine, SDMA, ALAT, GGT, PAL, bilirubine totale, lipase, protéines totales, albumine, cholestérol, fructosamine, T4 totale
- Bilan anémie canin ou félin :** *2 tubes de 1 ml min sang total EDTA* 114,75
NF (avec réticulocytes), examen du frottis sanguin, test de Coombs direct, PCR X 3 [Ehrlichiose, Babésiose, Borréliose] ou [FeLV, FIV, Hémobart.]
- Bilan hémostase :** *0.5 ml min sang total EDTA + 0.5 ml min plasma citraté* 46,75
NF (avec réticulocytes), temps de Quick (PT), temps de Céphaline activée (aPTT), fibrinogène, D-dimères
- Bilan hépatique :** *1 ml min (T0 et T1) plasma hépariné ou sérum* 55,25
ALAT, PAL, GGT, ASAT, bilirubine totale, protéines totales, albumine, globulines, urée, acides biliaires pré- et post-prandiaux, glucose
- Bilan pancréatite :** *0.5 ml min sang total EDTA + 1 ml min plasma hépariné ou sérum* 76,50
NF, lipase spécifique, ALAT, PAL, ASAT, GGT, bilirubine totale, protéines totales, albumine, globulines, glucose, Na⁺, K⁺, Cl⁻, HCO₃⁻
- Bilan diarrhée chronique :** *1 ml min plasma hépariné ou sérum + selles* Félin (pas de TL) : 80,75 Canin : 93,50
SANG : ALAT, PAL, GGT, bilirubine totale, protéines totales, albumine, globulines, glucose, TLI-folate-B12 - SELLES : Parasito., Giardia + Crypto. (PCR)
- Bilan rénal de base / avancé* :** *0.5 ml min plasma hépariné ou sérum + urine* (pot stérile ou tube sec)* 55,25 / 68,00*
SANG : Urée, créatinine, SDMA, protéines totales, albumine, globulines, Ca, P, Na⁺, K⁺, Cl⁻, HCO₃⁻ — URINE* : Examen urinaire, RPCU
- Bilan cardiaque :** *0.5 ml min sérum* 46,75
Troponine I et NT-proBNP

Bilans endocriniens

0.5 ml min de plasma ou sérum

- Bilan thyroïdien chien :** 42,50
T4 totale, TSH, cholestérol, triglycérides, ALAT, PAL, bilirubine totale
- Bilan thyroïdien chat :** *+ urine* 55,25
T4 totale, ALAT, PAL, GGT, urée, créatinine, cytologie urinaire, RPCU
- Bilan Cushing 1 (stimulation ACTH*) :** 40,80
Cortisol X2 (T₀ et T₁ - 1h30 après ACTH), PAL, ALAT, GGT, bilirubine totale
N.B : Cushing iatrogène décelable
- Bilan Cushing 2 (freinage dexaméthasone en IV, 0.01 mg/kg chien - 0.1 mg/kg chat) :** 51,00
Cortisol X3 (T₀, T₁ - 4h, et T₂ - 8h après dexaméthasone), PAL, ALAT, GGT, bilirubine totale
N.B : test + sensible « de référence » et origine du Cushing explorable (hypophysaire vs surrénalien)
- Bilan Addison (stimulation ACTH*) :** 44,20
Cortisol X2 (T₀ et T₁ - 1h30 après ACTH), urée, créatinine, Na⁺, K⁺, Cl⁻, HCO₃⁻
- Bilan alopécie (stimulation ACTH*) :** 55,25
T4 totale, TSH, cortisol X2 (T₀ et T₁ - 1h30 après ACTH)
- Bilan statut gonadique et contrôle stérilisation :** 63,75
Male : Testostérone + AMH (hormone antimüllérienne) ; Femelle : Progestérone + AMH

* Synacthene® (0,25 mg dans 1 ml) [IM ou IV]
- Poids chien < 10kg : ½ ampoule
- Poids chien > 10kg : ampoule complète
Cosacthen® Dechra (0,25 mg dans 1 ml) [IM ou IV]
Dose : 5 µg/kg soit 0,02 ml/kg
- Poids chien < 10kg : ¼ flacon - Poids chien 10-20kg : ½ flacon
- Poids chien 20-30kg : ¾ flacon - Poids chien > 30kg : 1 flacon



Dr Nicolas Pouletty
DMV, DES, Dipl. ACVP
Dirigeant et fondateur
Numéro d'ordre : 24762

Dr Christelle Volmer
DMV, IPSAV, DESV, Dipl. ECVP
Histopathologiste sénior
Numéro d'ordre : 19770

Dr Marie-Capucine Tricaud
DMV, MCMVS, PhD
Analyses équine, R&D
Numéro d'ordre : 20480

Dr Charline Alleaume
DMV, DESV, Dipl. ECVP
Histopathologiste
Numéro d'ordre : 23429

Dr Eve Laloy
DMV, MSc, PhD, DESV, Dipl. ECVP
Histopathologiste
Numéro d'ordre : 22469

Biologie Clinique (2/2) : analyses individuelles canines et félines – 2023 (tarifs € TTC Clubvet)

Vétérinaire	Patient	Propriétaire	Règlement
E-mail :	Nom : <input type="checkbox"/> Chien <input type="checkbox"/> Chat <input type="checkbox"/> Autre : Race : DDN : / / <input type="checkbox"/> Mâle <input type="checkbox"/> Castré <input type="checkbox"/> Femelle <input type="checkbox"/> Stérilisé	Nom : Adresse : E-mail :	<input type="checkbox"/> Joint Chèque à l'ordre de VETODIAG - agrafier svp <input type="checkbox"/> Facturer vétérinaire Si GIE : _____ <input type="checkbox"/> Facturer propriétaire (exceptionnel) Transport VETODIAG : + 13,00 Commande de matériel pour l'envoi de vos prélèvements : www.vetodiag.fr

Prélèvement transmis

Date et heure : _____ Sang Selles Urine *méthode de collecte* : _____ Autre : _____

Informations cliniques

Commémoratifs (n'hésitez pas à joindre les résultats des examens complémentaires réalisés) :

Hypothèses diagnostiques et traitements reçus :

Immuno-hématologie <i>0.5 ml min sang total EDTA</i>	Biochimie <i>0.5 ml min plasma hépariné ou sérum</i>	Endocrinologie <i>0.5 ml min plasma hépariné ou sérum</i>
<input type="checkbox"/> Numération Formule 18,70 <input type="checkbox"/> Examen de frottis sanguin 23,80 <i>Joindre NF svp</i> <input type="checkbox"/> NF + Examen de FS 32,30 <input type="checkbox"/> Coombs direct 32,30 <input type="checkbox"/> Anticorps anti-nucléaires. 34,00 <i>Sérum requis</i> <input type="checkbox"/> Facteurs rhumatoïdes 25,50 <i>Sérum requis</i>	<input type="checkbox"/> Ac. biliaires 1 X 21,25 <input type="checkbox"/> Ac. biliaires 2 X 32,30 <input type="checkbox"/> Albumine 5,95 <input type="checkbox"/> ALAT 5,95 <input type="checkbox"/> Ammonium 11,90 <input type="checkbox"/> ASAT 5,95 <input type="checkbox"/> Amylase 8,50 <input type="checkbox"/> Bilirubine 5,95 <input type="checkbox"/> Calcium/Phosphore 10,20 <input type="checkbox"/> Cholestérol 5,95 <input type="checkbox"/> CK 5,95 <input type="checkbox"/> CPSE 29,75 <i>Marqueur hyperplasie prostatique</i> <input type="checkbox"/> Créatinine 5,95 <input type="checkbox"/> Électroph. Protéines 25,50 <i>Sérum requis</i> <input type="checkbox"/> Na ⁺ , K ⁺ , Cl ⁻ , HCO ₃ ⁻ 17,00 <input type="checkbox"/> Fer 12,75 <input type="checkbox"/> Fructosamine 18,70	<input type="checkbox"/> GGT 5,95 <input type="checkbox"/> Glucose 5,95 <input type="checkbox"/> Lactate 5,95 <input type="checkbox"/> LDH 5,95 <input type="checkbox"/> Lipase <i>pancréatique</i> 25,50 <input type="checkbox"/> Magnésium 5,95 <input type="checkbox"/> NT-proBNP 29,75 <i>Sérum requis</i> <input type="checkbox"/> PAL 5,95 <input type="checkbox"/> Protéines totales 5,95 <input type="checkbox"/> Protéine C Réactive 25,50 <input type="checkbox"/> RPCU 12,75 <input type="checkbox"/> SDMA 29,75 <input type="checkbox"/> Triglycérides 5,95 <input type="checkbox"/> Troponine I 29,75 <input type="checkbox"/> Urée 5,95
Hémostase <i>0.5 ml min plasma citraté</i> <input type="checkbox"/> Tps de Quick (PT) 15,30 <input type="checkbox"/> Tps de Céph. Activée (aPTT) 15,30 <input type="checkbox"/> Fibrinogène 12,75 <input type="checkbox"/> D-dimères 17,00 <input type="checkbox"/> Facteur VIII ou IX 29,75 <input type="checkbox"/> Facteur de Von Willebrand 29,75		<input type="checkbox"/> Aldostérone 58,00 <input type="checkbox"/> AMH <i>Hormone antimüllérienne</i> 59,50 <input type="checkbox"/> Cortisol 1X 21,25 <input type="checkbox"/> Cortisol 2X (stimulation) 29,75 <input type="checkbox"/> Cortisol 3X (freination) 42,50 <input type="checkbox"/> Folate <input type="checkbox"/> B12 27,20 <input type="checkbox"/> Folate + B12 35,70 <input type="checkbox"/> Folate + B12 + TLI <i>canine</i> 48,45 <i>1 ml min plasma hépariné ou sérum</i> <input type="checkbox"/> Insuline 32,30 <input type="checkbox"/> IGF-1 58,00 <input type="checkbox"/> Œstradiol 32,30 <input type="checkbox"/> Progestérone 32,30 <input type="checkbox"/> RCCU (cort./créat. urinaire) 25,50 <input type="checkbox"/> Testostérone 32,30 <input type="checkbox"/> TLI <i>canine</i> 31,45 <input type="checkbox"/> T4 libre 21,25 <input type="checkbox"/> T4 totale 21,25 <input type="checkbox"/> TSH canine 29,75 <input type="checkbox"/> T4 totale + TSH canine 38,25
Génétique/oncologie <i>0.5 ml min sang total EDTA</i> <input type="checkbox"/> Carcinome vésical mutation BRAF 80,00 <i>Urine requis</i> <input type="checkbox"/> Myélopathie dégénérative 75,00 <input type="checkbox"/> Sensibilité médicamenteuse MDRI 75,00 <input type="checkbox"/> Polykystose rénale 75,00 <i>Autres maladies génétiques : nous contacter</i>		

Urologie

3 ml minimum d'urine

Cyto-bactériologie / ECBU **54,40** Urologie **34,00** RPCU **12,75** RCCU **25,50** Calcul urinaire **34,00** Carcinome vésical mutation BRAF **80,00**

Médicaments

0.5 ml min plasma hépariné ou sérum

Bromure - KBr (3-5 h après le TT) **31,45** Gardéнал / phénobarbital (3-5 h après le TT) **31,45** Digoxine (8-12 h après le TT) **37,00**

Infectiologie (1/2) : bilans canins et félins – 2023 (tarifs € TTC Clubvet)

Vétérinaire	Patient	Propriétaire	Règlement
E-mail :	Nom : <input type="checkbox"/> Chien <input type="checkbox"/> Chat <input type="checkbox"/> Autre : Race : DDN : / / <input type="checkbox"/> Mâle <input type="checkbox"/> Castré <input type="checkbox"/> Femelle <input type="checkbox"/> Stérilisée	Nom : Adresse : E-mail :	<input type="checkbox"/> Joint Chèque à l'ordre de VETODIAG - agrafé svp <input type="checkbox"/> Facturer vétérinaire Si GIE : _____ <input type="checkbox"/> Facturer propriétaire (exceptionnel) Transport VETODIAG : + 13,00 Commande de matériel pour l'envoi de vos prélèvements : www.vetodiag.fr
Informations cliniques			
Commémoratifs et hypothèses diagnostiques :			
Bilans canins		Bilans félins	
<input type="checkbox"/> Bilan respiratoire de base : <i>97,75</i> <i>Ecouvillon sec oro-nasopharynx (ou LBA tube EDTA)</i> PCR : Bordetella, Adénovirus type 2, Parainfluenza, Mycoplasma sp.	<input type="checkbox"/> Bilan respiratoire complet : <i>148,75</i> <i>LBA tube EDTA + LBA tube sec</i> Bilan respiratoire de base + bactériologie/atb + cytologie	<input type="checkbox"/> Bilan respiratoire de base : <i>97,75</i> <i>Ecouvillon sec oro-nasopharynx-conjonctive (ou LBA tube EDTA)</i> PCR : Bordetella, Calicivirus, Herpesvirus, Mycoplasma felis	<input type="checkbox"/> Bilan respiratoire complet : <i>148,75</i> <i>Ecouvillon sec oro-nasopharynx-conjonctive + LBA tube EDTA + LBA tube sec</i> Bilan respiratoire de base + bactériologie/antibiogramme + cytologie
<input type="checkbox"/> Bilan neurologique de base : <i>114,75</i> <i>LCR tube EDTA</i> PCR : Carré, Toxoplasma, Neospora, Ehrlichia/Anapl., Leishmania	<input type="checkbox"/> Bilan neurologique complet : <i>131,75</i> <i>LCR tube EDTA</i> Bilan neurologique de base + cytologie	<input type="checkbox"/> Bilan oculaire de base : <i>97,75</i> <i>Ecouvillon sec cornée-conjonctive</i> PCR : Herpesvirus, Calicivirus, Chlamydia felis, Mycoplasma felis	<input type="checkbox"/> Bilan oculaire complet : <i>140,25</i> <i>Ecouvillon sec cornée-conjonctive + Ecouvillon charbonné/gélosé cornée-conjonctive + frottis conjonctival</i> Bilan oculaire de base + bactériologie/antibiogramme + cytologie
<input type="checkbox"/> Bilan entéropathie adulte : <i>131,75</i> <i>Selles</i> 1. Giardia (PCR) et Cryptosporidium (Ag) 2. Parasitologie (helminthes, coccidies et autres protozoaires) 3. Bactériologie/atb (incluant Campylobacter et Salmonella) 4. Recherche des toxines de Clostridium perfringens et difficile	<input type="checkbox"/> Bilan entéropathie chiot : <i>165,75</i> <i>Selles</i> Bilan entéropathie adulte + PCR : Parvovirus, Coronavirus	<input type="checkbox"/> Bilan gingivo-stomatite : <i>97,75</i> <i>Ecouvillon sec oro-nasopharynx</i> PCR : Herpesvirus, Calicivirus, FeLV, FIV	<input type="checkbox"/> Bilan neurologique de base : <i>114,75</i> <i>LCR tube EDTA</i> PCR : FeLV, FIV, Coronavirus, Herpesvirus, Toxoplasma
<input type="checkbox"/> Bilan infections vectorielles aiguës : <i>97,75</i> <i>Sang total tube EDTA</i> PCR : Babesia, Ehrlichia/Anaplasma, Borrelia, Leishmania	<input type="checkbox"/> Bilan infections vectorielles chroniques : <i>123,25</i> <i>Sérum</i> Sérologies : Babesia, Ehrlichia/Anaplasma, Borrelia, Leishmania	<input type="checkbox"/> Bilan neurologique complet : <i>131,75</i> <i>LCR tube EDTA</i> Bilan neurologique de base + cytologie	<input type="checkbox"/> Bilan entéropathie : <i>106,25</i> <i>Selles</i> 1. Coronavirus, Giardia, Tritrichomonas (PCR) et Cryptosporidium (Ag) 2. Parasitologie (helminthes, coccidies et autres protozoaires)
<input type="checkbox"/> Bilan Leptospirose : <i>102,00</i> <i>Sang total tube EDTA + urine tube sec + sérum</i> Sérologie (recherche IgM et méthode MAT) + PCR (sang et urine)	<input type="checkbox"/> Bilan Leishmaniose : <i>72,25</i> <i>Sérum</i> Sérologie + électrophorèse des protéines sériques + CRP	<input type="checkbox"/> Bilan hémopathie : <i>80,75</i> <i>Sang total tube EDTA</i> PCR : FeLV, FIV, Mycoplasma haemofelis (hémobartonellose)	<input type="checkbox"/> Bilan PIF « sèche » : <i>76,50</i> <i>Sang total tube EDTA + sérum</i> PCR + sérologie + électrophorèse des protéines sériques
<input type="checkbox"/> Bilan avortement : <i>199,75</i> <i>Organes foetaux avec et sans formol (ex. poumon, cœur, foie, rein, rate, intestin) et fragments de placenta. – pas d'animal entier svp</i> 1. PCR : Herpesvirus, Parvovirus type 1, Leptospira, Brucella 2. Bactériologie 3. Histopathologie <input type="checkbox"/> Séro Brucella canis - mère + 30	<input type="checkbox"/> Bilan mortalité néonatale : <i>174,25</i> <i>Organes du chiot avec et sans formol (ex. poumon, cœur, foie, rein, rate, intestin) + selles du chiot – pas d'animal entier svp</i> 1. PCR : Herpesvirus, Parvovirus type 1, Leptospira, Brucella 2. Coprologie 3. Histopathologie <input type="checkbox"/> Séro Brucella canis - mère + 30	<input type="checkbox"/> Bilan PIF « humide » : <i>119,00</i> <i>Sérum + épanchement tube EDTA</i> Cytologie + test de Rivalta + PCR (épanchement) + sérologie + électroph.	<input type="checkbox"/> Bilan avortement : <i>216,75</i> <i>Organes foetaux avec et sans formol (ex. poumon, cœur, foie, rein, rate, intestin) et fragments de placenta. – pas d'animal entier svp</i> 1. PCR : Herpesvirus, Parvovirus, FeLV, FIV, Coronavirus 2. Bactériologie/antibiogramme 3. Histopathologie
<input type="checkbox"/> Bilan infertilité femelle/mâle : <i>127,50</i> <i>Ecouvillon génital ou sperme</i> 1. PCR : Mycoplasma, Brucella, Herpesvirus, Parvovirus type 1 2. Bactériologie/antibiogramme		<input type="checkbox"/> Bilan mortalité néonatale : <i>191,25</i> <i>Organes du chaton avec et sans formol (ex. poumon, cœur, foie, rein, rate, intestin) + selles du chaton. – pas d'animal entier svp</i> 1. PCR : Herpesvirus, Parvovirus, FeLV, FIV, Coronavirus 2. Coprologie 3. Histopathologie	

Infectiologie (2/2) : analyses individuelles canines et félines – 2023 (tarifs € TTC Clubvet)

Vétérinaire	Patient	Propriétaire	Règlement
E-mail :	Nom : <input type="checkbox"/> Chien <input type="checkbox"/> Chat <input type="checkbox"/> Autre : Race : DDN : / / <input type="checkbox"/> Mâle <input type="checkbox"/> Castré <input type="checkbox"/> Femelle <input type="checkbox"/> Stérilisé	Nom : Adresse : E-mail :	<input type="checkbox"/> Joint Chèque à l'ordre de VETODIAG - agrafier svp <input type="checkbox"/> Facturer vétérinaire Si GIE : _____ <input type="checkbox"/> Facturer propriétaire (exceptionnel) Transport VETODIAG : + 13,00 Commande de matériel pour l'envoi de vos prélèvements : www.vetodiag.fr

Prélèvement transmis

Date et heure : Sang Selles Urine *méthode de collecte* : _____ Autre : _____

Informations cliniques

Commémoratifs et hypothèses diagnostiques :

NOTE : si plusieurs sites prélevés sur le même animal (ex. oreilles D et G), précisez svp si mélange ou analyses séparées

Bactériologie et Mycologie <i>Liquide, biopsie, selles, etc. : tube ou flacon sec</i> <i>Écouvillon : charbonné/gélosé/ESwab</i>	PCR Bilans infectieux → page 1/2	Séro-immunologie <i>Tube sec</i>
<input type="checkbox"/> Bactériologie (aéro-anaérobie + antibiogramme) 54,40 site : _____ <i>Bactériologie supplémentaire : 20,40</i> <input type="checkbox"/> Mycologie 32,30 site : _____ <i>Mycologie supplémentaire : 12,75</i> <input type="checkbox"/> Bactériologie + Mycologie 67,15 site : _____ <input type="checkbox"/> Bactériologie + Cytologie 71,40 site : _____ <input type="checkbox"/> Bactériologie + Mycologie + Cytologie 85,00 site : _____ <input type="checkbox"/> Identification bactérienne seule 45,90 site : _____ <input type="checkbox"/> Hémoculture + antibiogramme 66,30 <input type="checkbox"/> Cyto-bactériologie urinaire (ECBU) 54,40 + Antibiogramme <input type="checkbox"/> Examen direct de poils/croûtes 12,75 (Dermatophytes, acariens) <i>N.B : Identification bactérienne et fongique au MALDI-TOF et antibiogrammes réalisés selon la norme AFNOR NF U47-107</i>	<input type="checkbox"/> Adénovirus type 2 (Écouvillon oro-nasopharyngé, LBA) <input type="checkbox"/> Aspergillus sp. (Écouvillon nasopharyngé, LBA, biopsie) <input type="checkbox"/> Bordetella bronchiseptica (Écouvillon oro-nasopharyngé, LBA) <input type="checkbox"/> Borrelia sp. (Sang total, LCR, synovie) <input type="checkbox"/> Brucellose (Organes foetaux, sperme, écouvillon génital) <input type="checkbox"/> Calicivirus félin (Écouvillon oro-naso-conjonctival, LBA) <input type="checkbox"/> Carré (Sang EDTA, LCR, écouvillon respiratoire, organes) <input type="checkbox"/> Chlamydia sp. (Écouvillon conjonctival) <input type="checkbox"/> Coronavirus canin (selles) <input type="checkbox"/> Coronavirus félin / PIF (Sang total, épanchement, LCR, selles) <input type="checkbox"/> Ehrlichia/Anaplasma sp. (Sang total, NL, MO, rate, LCR) <input type="checkbox"/> FeLV (Sang total, LCR, MO, écouvillon oro-nasopharyngé, organes) <input type="checkbox"/> FIV (Sang total, LCR, MO, écouvillon oro-nasopharyngé, organes) <input type="checkbox"/> Giardia sp. (Selles) <input type="checkbox"/> Herpesvirus canin (Ec. génital, oro-nasopharyngé, LBA, organes) <input type="checkbox"/> Herpesvirus félin (Écouvillon oro-nasopharyngé, LBA, organes) <input type="checkbox"/> Leishmaniose (NL, MO, LCR, raclages/biopsies cutanés) <input type="checkbox"/> Leptospirose (Sang total, urine, organes) <input type="checkbox"/> Mycoplasma felis (Écouvillon oro-naso-conjonctival, LBA) <input type="checkbox"/> Mycoplasma haemofelis (Sang total, MO) <input type="checkbox"/> Mycoplasma sp. (Écouvillon oro-naso-conjonctival, génital, LBA) <input type="checkbox"/> Neospora caninum (LCR, encéphale, biopsie musculaire, selles) <input type="checkbox"/> Parainfluenza (Écouvillon oro-nasopharyngé, LBA) <input type="checkbox"/> Parvovirus canin type 1 (Organes foetaux, écouvillon génital) <input type="checkbox"/> Parvovirus canin type 2 (Selles) <input type="checkbox"/> Parvovirus félin (typhus du chat) (Selles, organes foetaux) <input type="checkbox"/> Piroplasmose canine canis, gibsoni, vogeli & microti (Sang total) <input type="checkbox"/> Toxoplasma gondii (LCR, humeur aqueuse, organes) <input type="checkbox"/> Tritrichomonas foetus (Selles)	<input type="checkbox"/> Borréliose Immunoblot (1) 34,00 <input type="checkbox"/> Ehrlichioses ELISA (2) 59,50 Ehrlichia canis + Anaplasma phagocytoph. <input type="checkbox"/> Leptospirose ELISA + immunoch. (3) 46,75 IgG + IgM <input type="checkbox"/> Piroplasmose canine IFI (4) 34,00 <input type="checkbox"/> Leishmaniose ELISA (5) 34,00 <input type="checkbox"/> Forfait (1) + (2) + (3) 80,75 <input type="checkbox"/> Forfait (1) + (2) + (3) + (4) 123,25 <input type="checkbox"/> Forfait (1) + (2) + (3) + (4) + (5) 140,25 <input type="checkbox"/> Angiostrongylus vasorum Ag 25,50 <input type="checkbox"/> Brucella canis Immunoch. 34,00 <input type="checkbox"/> Coronavirus félin IFI 34,00 <input type="checkbox"/> Dirofilariose Ag 25,50 <input type="checkbox"/> FeLV ELISA 34,00 <input type="checkbox"/> FIV ELISA 34,00 <input type="checkbox"/> Leptospirose MAT (22 serovars) 55,00 <input type="checkbox"/> Neosporose IFI 34,00 <input type="checkbox"/> Sarcopites scabiei ELISA 34,00 <input type="checkbox"/> Toxoplasmose ELISA 34,00 <input type="checkbox"/> Contrôle d'immunité – canin (*) 51,00 Maladie de Carré + Hépatite + Parvovirose <input type="checkbox"/> Contrôle d'immunité – félin (*) 51,00 Herpesvirus + Calicivirus + Panleucopénie (*) : 1 sérologie (entourer SVP) = 25,50 2 = 42,50
<h3>Coprologie</h3> <input type="checkbox"/> Parasitologie (1) 25,50 <input type="checkbox"/> + Méthode de Baermann + 17,00 Recherche de nématodes pulmonaires <input type="checkbox"/> Bactériologie des selles (2) 54,40 Incluant Campylobacter et Salmonella <input type="checkbox"/> Forfait (1) + (2) 63,75 <input type="checkbox"/> Cryptosporidium Ag 21,25 <input type="checkbox"/> Recherche des toxines de Clostridium perfringens et difficile 51,00	<div style="border: 1px solid black; padding: 5px;"> Conditionnement pour la PCR : Sang total et autres liquides : tube EDTA Écouvillon (ou cytobrosse) : sec Selles, organes, biopsies : flacon/tube sec </div> <p>38,25 / PCR Si plusieurs PCR sur le même prélèvement : 2 PCR : 63,75 3 PCR et plus : 17,00 / valence supplémentaire</p>	<div style="border: 1px solid black; padding: 5px;"> Rage et autres analyses export : Demande d'examen spécifique (vetodiag.fr) </div>



Dr Nicolas Pouletty
DMV, DES, Dipl. ACVP
Dirigeant et fondateur
Numéro d'ordre : 24762

Dr Christelle Volmer
DMV, IPSAV, DESV, Dipl. ECVP
Histopathologiste sénior
Numéro d'ordre : 19770

Dr Marie-Capucine Tricaud
DMV, MCMVS, PhD
Analyses équinés, R&D
Numéro d'ordre : 20480

Dr Charline Alleaume
DMV, DESV, Dipl. ECVP
Histopathologiste
Numéro d'ordre : 23429

Dr Eve Laloy
DMV, MSc, PhD, DESV, Dipl. ECVP
Histopathologiste
Numéro d'ordre : 22469

Examen cytologique canin et félin – 2023

Vétérinaire	Patient	Propriétaire	Règlement
E-mail :	Nom : <input type="checkbox"/> Chien <input type="checkbox"/> Chat <input type="checkbox"/> Autre : Race : DDN : / / <input type="checkbox"/> Mâle <input type="checkbox"/> Castré <input type="checkbox"/> Femelle <input type="checkbox"/> Stérilisée	Nom : Adresse : E-mail :	<input type="checkbox"/> Joint Chèque à l'ordre de VETODIAG - agrafé svp <input type="checkbox"/> Facturer vétérinaire Si GIE : _____ <input type="checkbox"/> Facturer propriétaire (exceptionnel) Transport VETODIAG : + 13,00 Commande de matériel pour l'envoi de vos prélèvements : www.vetodiag.fr

IMPORTANT : Envoi de lame(s) : Veuillez identifier les lames au crayon à papier (nom, site), séchées à l'air, sans fixation, non colorées, non recouvertes de lamelles, sans vapeur de formol environnante. Protéger soigneusement les lames avant l'envoi. **Envoi de liquide(s) :** Il est recommandé de transmettre un tube EDTA et idéalement un étalement du culot de centrifugation (non fixé, non coloré).

Informations cliniques

Commémoratifs (n'hésitez pas à joindre les résultats des examens complémentaires) : Nombre de lame(s) : ____ Nombre de tube(s) : ____

Hypothèses diagnostiques et traitements reçus :

Lésion solide cutanée

1. Localisation : _____	4. Forme : <input type="checkbox"/> Masse/Nodule <input type="checkbox"/> Diffus
2. Taille : _____	5. Consistance : <input type="checkbox"/> Mou <input type="checkbox"/> Ferme <input type="checkbox"/> Dure
3. Croissance : <input type="checkbox"/> Lent <input type="checkbox"/> Rapide	6. Mobilité : <input type="checkbox"/> Mobilisable <input type="checkbox"/> Adhérée

Nœud(s) lymphatique(s)

1. Localisation : _____	3. Croissance : <input type="checkbox"/> Lent <input type="checkbox"/> Rapide
2. Adénomégalie : <input type="checkbox"/> Isolé <input type="checkbox"/> Régional <input type="checkbox"/> Généralisé	4. Bilan d'extension : <input type="checkbox"/> Non <input type="checkbox"/> Oui : _____

Liquide

1. Épanchement : <input type="checkbox"/> Ascite <input type="checkbox"/> Thorax <input type="checkbox"/> Péricarde	4. Urine : <input type="checkbox"/> Miction <input type="checkbox"/> Sondage <input type="checkbox"/> Cystocentèse
2. Respiratoire : <input type="checkbox"/> LBA <input type="checkbox"/> Lavage trachéal	5. Liquide cérébro-spinal : <input type="checkbox"/> Lombaire <input type="checkbox"/> Occipital
3. Synovie : <input type="checkbox"/> Articulation(s) : _____	6. Autre : <input type="checkbox"/> Précisez : _____

Organe interne et autre site

Rate Foie Rein Prostate Autre : _____

Hémato-cytopathologie

Examen de frottis sanguin (joindre NF + tube EDTA svp) Myélogramme (joindre NF + FS svp)

→ **INFECTIOLOGIE** en complément de l'examen cytologique (détails/tarifs sur les demandes d'examen d'infectiologie)

Analyse(s) souhaitée(s) (bactériologie, mycologie, virologie, etc.) : _____

→ **BIOLOGIE** en complément de l'examen cytologique (détails/tarifs sur les demandes d'examen de biologie)

CPSE Hyperplasie bénigne de la prostate (serum) Carcinome vésical mutation BRAF (urine) ECBU RPCU Analyse de calcul urinaire
 Facteurs rhumatoïdes (serum) Anticorps anti-nucléaires (serum) Autre : _____

Tarifs de cytologie (tarifs € TTC Clubvet)

Cytologie 1 site : 38,25	Myélogramme (+ frottis sanguin) : 44,20
Cytologie 2 sites et plus : 55,25	Examen de frottis sanguin : 23,80
Cytologie des liquides (cytospin, TNCC, TP) : 44,20	Examen de frottis sanguin + NF (incluant les réticulocytes) : 32,30

Examen histopathologique canin et félin – 2023

Vétérinaire	Patient	Propriétaire	Règlement
E-mail :	Nom : <input type="checkbox"/> Chien <input type="checkbox"/> Chat <input type="checkbox"/> Autre : Race : DDN : / / <input type="checkbox"/> Mâle <input type="checkbox"/> Castré <input type="checkbox"/> Femelle <input type="checkbox"/> Stérilisée	Nom : Adresse : E-mail :	<input type="checkbox"/> Joint <i>Chèque à l'ordre de VETODIAG - agrafes svp</i> <input type="checkbox"/> Facturer vétérinaire Si GIE : _____ <input type="checkbox"/> Facturer propriétaire (exceptionnel) Transport VETODIAG : + 13,00 Commande de matériel pour l'envoi de vos prélèvements : www.vetodiag.fr
Informations cliniques			
Commémoratifs (n'hésitez pas à joindre les résultats des examens complémentaires réalisés) :			
Hypothèses diagnostiques et traitements reçus :			
Prélèvements			
Nature du prélèvement : <input type="checkbox"/> Exérèse <input type="checkbox"/> Biopsie(s) <input type="checkbox"/> Prélèvement(s) d'autopsie - <u>pas d'animal entier svp</u>			
Nombre de prélèvements : _____ Nombre de flacons de formol : _____			
Localisation (organe), orientation (gauche/droite, antérieur/postérieur, etc.) et description de l'apparence macroscopique : (N'hésitez pas à vous aider d'un schéma)			
Examen immuno-histochimique			
<input type="checkbox"/> Typage tumeur <input type="checkbox"/> Typage lymphome <input type="checkbox"/> Ki-67 (marqueur de prolifération tumorale)			
Recherche de mutation c-Kit (PCR) : affiner le pronostic et le traitement du mastocytome			
<input type="checkbox"/> PCR (biopsies, lames d'histopathologie ou lames de cytologie)			
Recherche de clonalité (PCR) : diagnostic de certains lymphomes B ou T			
<input type="checkbox"/> PCR (biopsies, lames d'histopathologie ou lames de cytologie)			
→ INFECTIOLOGIE en complément de l'examen histopathologique (détails/tarifs sur les demandes d'examen d'infectiologie)			
Analyse(s) souhaitée(s) (bactériologie, mycologie, virologie, etc.) : _____			

Tarifs d'histopathologie (tarifs € TTC Clubvet)

Biopsies ou pièces d'exérèse	1 à 3 prélèvements	52,20
	4 prélèvements et plus, chaîne mammaire, doigt, biopsie de moelle osseuse, biopsie musculaire	61,20
Ré-intervention sur des marges incomplètes ou histopathologie après cytologie sur même site		39,60
Prélèvement(s) d'autopsie - <u>pas d'animal entier svp</u>		70,20
Immunohistochimie (typage tumeur, Ki-67)		64,80
PCR c-kit (mastocytome)		139,50
PCR clonalité (lymphome)		121,50

Allergologie canine et féline – 2023 (tarifs € TTC Clubvet)

Vétérinaire	Patient	Propriétaire	Règlement
E-mail :	Nom : <input type="checkbox"/> Chien <input type="checkbox"/> Chat Race : DDN : / / <input type="checkbox"/> Mâle <input type="checkbox"/> Castré <input type="checkbox"/> Femelle <input type="checkbox"/> Stérilisée	Nom : Adresse : E-mail :	<input type="checkbox"/> Joint <i>Chèque à l'ordre de VETODIAG - agrafes svp</i> <input type="checkbox"/> Facturer vétérinaire <i>Si GIE : _____</i> <input type="checkbox"/> Facturer propriétaire (exceptionnel) Transport VETODIAG : + 13,00 Commande de matériel pour l'envoi de vos prélèvements : www.vetodiag.fr

Vetodiag partenaire du laboratoire Nextmune



Les IgE sériques dirigées contre **32 allergènes** (ci-dessous) sont dosées avec une haute sensibilité & spécificité grâce à l'utilisation d'anticorps monoclonaux anti-IgE et au blocage des IgE anti-CDD (technologie Next +).

Vos résultats seront accompagnés de conseils sur l'immunothérapie et des modalités de commande auprès de NEXTMUNE.

Informations cliniques

Date de récolte du serum : _____

Age d'apparition des premiers symptômes : _____

Principaux symptômes :

Prurit Otite Respiratoire

Saisonnalité :

Printemps Été Automne Hiver Toute l'année

Autres signes cliniques :

Environnement :

Intérieur Extérieur Mixte

Traitement en cours :

Oui : précisez svp _____

Choix 1 : test complet

1.5 ml sérum

Dosage détaillé des IgE – 32 allergènes (ci-dessous) **205,00**

Insectes & Acariens	Moisissures & levures	Arbres	Herbacées & graminées	
Puce Tyrophagus p. D. farinae Lepidoglyphus destructor D. pteronyssinus Acarus siro	Alternaria alternata Aspergillus fumigatus Cladosporium herbarum Malassezia	Bouleau Orme Platane Saulle Troène Cyprés Olivier	Dactyle Fléoles des prés Ivraie vivace Pâturin des prés Chiendent Pied-de-Poule Avoine Seigle	Colza Armoise commune Grande ortie Plantain lancéolé Chénopode Pissenlit Petite oseille

Choix 2 : screening

1.5 ml sérum

Dosage non détaillé des IgE **60,00**

Ce test indique si un ou plusieurs allergènes sont positifs ou si tous les allergènes sont négatifs. Toutefois, il ne précise pas quels allergènes. Si le screening est positif, vous pourrez ajouter l'identification individuelle des allergènes (ci-dessous) à partir du prélèvement conservé au laboratoire. Test complet réalisé après un screening positif : **170 €**



Dr Nicolas Pouletty
DMV, DES, Dipl. ACVP
Dirigeant et fondateur
Numéro d'ordre : 24762

Dr Christelle Volmer
DMV, IPSAV, DESV, Dipl. ECVP
Histopathologiste sénior
Numéro d'ordre : 19770

Dr Marie-Capucine Tricaud
DMV, MCMVS, PhD
Analyses équine, R&D
Numéro d'ordre : 20480

Dr Charline Alleaume
DMV, DESV, Dipl. ECVP
Histopathologiste
Numéro d'ordre : 23429

Dr Eve Laloy
DMV, MSc, PhD, DESV, Dipl. ECVP
Histopathologiste
Numéro d'ordre : 22469

Rage et autres analyses export – 2023 (tarifs € TTC Clubvet)

Vétérinaire	Patient	Propriétaire	Règlement
<u>Signature/cachet requis</u>	<u>Champs requis</u>	<u>Champs requis</u>	<input type="checkbox"/> Joint Chèque à l'ordre de VETODIAG - agrafes svp <input type="checkbox"/> Facturer vétérinaire Si GIE : _____ <input type="checkbox"/> Facturer propriétaire (exceptionnel) Transport VETODIAG : + 13,00 Commande de matériel pour l'envoi de vos prélèvements : www.vetodiag.fr
E-mail :	Nom : <input type="checkbox"/> Chien <input type="checkbox"/> Chat <input type="checkbox"/> Autre : Race : DDN : / /	Nom : Adresse : E-mail :	
	<input type="checkbox"/> Mâle <input type="checkbox"/> Castré <input type="checkbox"/> Femelle <input type="checkbox"/> Stérilisé		

Autres renseignements obligatoires

Date de la prise de sang : _____ Numéro d'identification électronique de l'animal : _____
 Date de naissance : _____ Pays de destination : _____
 Vaccination Leishmaniose (si analyse demandée) :
 Oui Non
 Vaccination Rage (si analyse demandée) :
 Date : _____ Vaccin : _____ N° de lot : _____

Rage 0.5 min de sérum	Autres analyses export 1 ml min de sang total EDTA et/ou 0.5 min de sérum
<input type="checkbox"/> Dosage des anticorps antirabiques 135,00 Analyse sous-traitée au laboratoire INOVALYS Séroneutralisation réalisée sous accréditation COFRAC <u>Recommandations :</u> - 0.5 ml minimum de sérum (prélèvement sur tube sec, centrifugation, transférer le surnageant sur un second tube sec) - Bien identifier le tube de prélèvement (numéro d'identification de l'animal et nom du propriétaire) - Envoi rapide à température ambiante - Une feuille de commémoratifs par animal est nécessaire. <u>Réglementation :</u> Concernant : 1. Le délai minimum entre la dernière injection vaccinale et la prise de sang 2. Le délai minimum entre le prélèvement et l'entrée dans le pays de destination Veuillez vous renseigner auprès de l'ambassade du pays concerné	<input type="checkbox"/> Babesia canis 34,00 Immunofluorescence indirecte (sérum) + Frottis sanguin (sang total EDTA) <input type="checkbox"/> Babesia gibsoni 34,00 Immunofluorescence indirecte (sérum) + Frottis sanguin (sang total EDTA) <input type="checkbox"/> Dirofilaria immitis 34,00 Immunofluorescence indirecte (sérum) + Microfiltration (sang total EDTA) <input type="checkbox"/> Brucella canis - agglutination RSAT (sérum) 34,00 <input type="checkbox"/> Ehrlichiose - ELISA ou IFI selon la demande (sérum) 34,00 <input type="checkbox"/> Leishmaniose - ELISA ou IFI selon la demande (sérum) 34,00 <input type="checkbox"/> Leptospirose - MAT (sérum) 55,00 <input type="checkbox"/> Trypanosoma evansi 34,00 Agglutination RSAT (sérum) + Frottis sanguin (sang total EDTA)

Demandes d'analyses NAC 2023

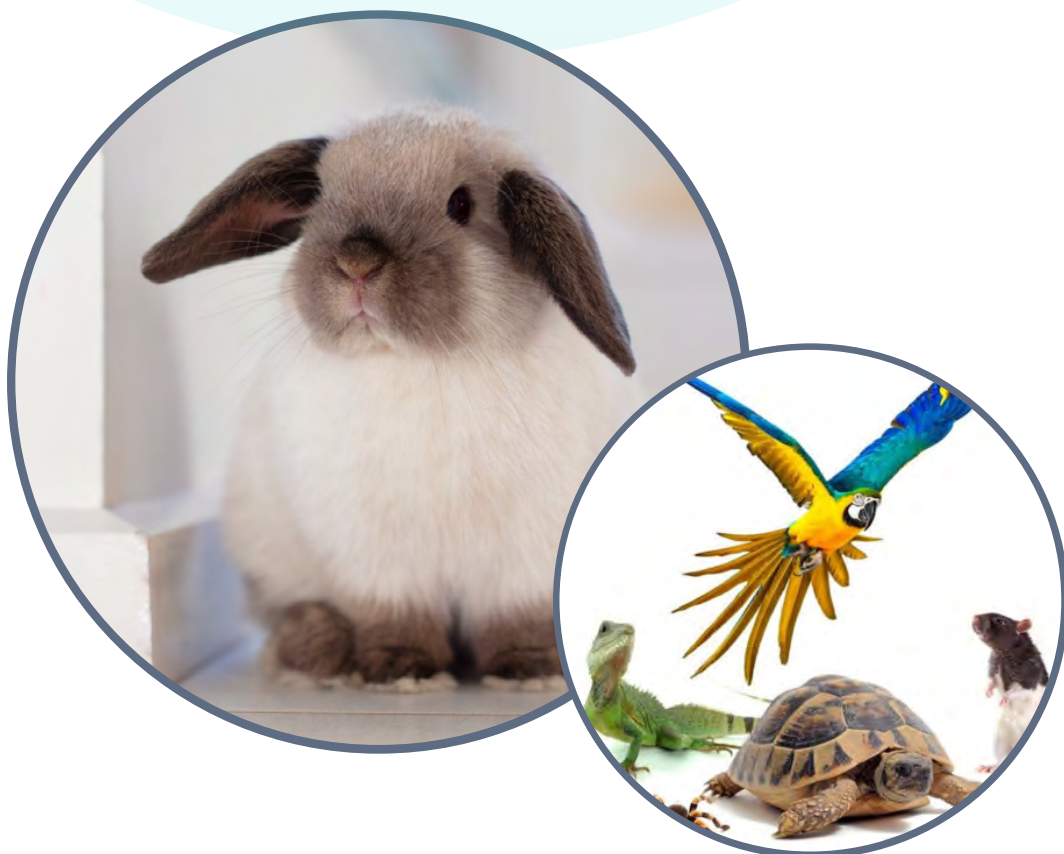



VETODIAG
Analyses vétérinaires

Dr Nicolas Pouletty
Docteur en Médecine Vétérinaire
Dipl. ACVP – Pathologie Clinique
Numéro d'ordre : 24762

Dr Christelle Volmer
Docteur en Médecine Vétérinaire
Dipl. ECVP – Anatomie Pathologique
Numéro d'ordre : 19770

Dr Marie-Capucine Tricaud
Docteur en Médecine Vétérinaire
Doctorat en Sciences Vétérinaires
Numéro d'ordre : 20480

Dr Charline Alleaume
Docteur en Médecine Vétérinaire
Dipl. ECVP – Anatomie Pathologique
Numéro d'ordre : 23429

Biologie & Infectiologie NAC (mammifères, oiseaux, reptiles) - 2023 (tarifs € TTC Clubvet)

Vétérinaire	Patient	Propriétaire	Règlement
E-mail :	Nom : <input type="checkbox"/> Mammifère <input type="checkbox"/> Oiseau <input type="checkbox"/> Reptile Espèce : Sexe : DDN : / /	Nom : Adresse : E-mail :	<input type="checkbox"/> Joint Chèque à l'ordre de VETODIAG - agrafes svp <input type="checkbox"/> Facturer vétérinaire Si GIE : _____ <input type="checkbox"/> Facturer propriétaire (exceptionnel) Transport VETODIAG : + 13,00 Commande de matériel pour l'envoi de vos prélèvements : www.vetodiag.fr

Prélèvement transmis

Date et heure : _____ Sang Selles Urine *méthode de collecte* : _____ Autre : _____

Informations cliniques

Commémoratifs, hypothèses diagnostiques et traitements reçus :

Bilans biologiques

- Bilan mammifère :** *0.3 ml min sang total EDTA + 0.3 ml min plasma hépariné ou sérum* 59,50
NF, urée, créatinine, ALAT, PAL, GGT, GLDH, bilirubine totale, protéines totales, albumine, glucose, sodium, potassium, chlore
- Bilan oiseau :** *0.3 ml min sang total EDTA + 0.3 ml min plasma hépariné ou sérum* 68,00
NF (hémoglobine, hématocrite, numération et formule leucocytaires manuelles), frottis sanguin
Acide urique, acides biliaires, ASAT, CK, protéines totales, cholestérol, triglycérides, calcium, phosphore, sodium, potassium, chlore
- Bilan reptile :** *0.3 ml min sang total EDTA + 0.3 ml min plasma hépariné ou sérum* 51,00
NF (hémoglobine, hématocrite, numération et formule leucocytaires manuelles), frottis sanguin
Acide urique, urée, calcium, phosphore, ASAT, CK, protéines totales, albumine

Hématologie <i>0.3 ml min sang total EDTA</i>	Biochimie <i>0.3 ml min plasma hépariné / sérum</i>	PCR <i>Sang total & liquide : tube EDTA</i> <i>Écouvillon, biopsie, selles, etc. : milieu sec</i>	Bactériologie et mycologie <i>Liquide, biopsie, selles, etc. : tube ou flacon sec</i> <i>Écouvillon : charbonné/gélosé</i>
<input type="checkbox"/> NF standard (mammifère) 21,25 <input type="checkbox"/> NF standard + FS (mammifère) 32,30 <input type="checkbox"/> NF manuelle + FS (oiseau/reptile) 38,25 <input type="checkbox"/> Frottis sanguin 23,80	<input type="checkbox"/> Acide urique 8,50 <input type="checkbox"/> Acides biliaires 32,30 <input type="checkbox"/> Albumine 5,95 <input type="checkbox"/> ALAT 5,95 <input type="checkbox"/> ASAT 5,95 <input type="checkbox"/> Bilirubine 5,95 <input type="checkbox"/> Calcium/Phosphore 10,20 <input type="checkbox"/> Cholestérol 5,95 <input type="checkbox"/> CK 5,95 <input type="checkbox"/> Créatinine 5,95 <input type="checkbox"/> Électroph. Protéines 25,50 <i>Sérum requis</i> <input type="checkbox"/> Na ⁺ , K ⁺ , Cl ⁻ , HCO ₃ ⁻ 17,00 <input type="checkbox"/> Fructosamine 18,70 <input type="checkbox"/> GGT 5,95 <input type="checkbox"/> Glucose 5,95 <input type="checkbox"/> Magnésium 5,95 <input type="checkbox"/> PAL 5,95 <input type="checkbox"/> Protéines totales 5,95 <input type="checkbox"/> Protéine C Réactive 25,50 <input type="checkbox"/> Triglycérides 5,95 <input type="checkbox"/> Troponine I 29,75 <input type="checkbox"/> Urée 5,95	<input type="checkbox"/> ADV (maladie Aléoutienne) <i>Sang total EDTA, écouv. rectal, LCS, organes</i> <input type="checkbox"/> Chlamydia psittaci <i>Écouvillon oropharyngé + cloacal</i> <input type="checkbox"/> Circovirus (PBFV) <i>Plumes + sang total EDTA</i> <input type="checkbox"/> Coronavirus entérique et systémique <i>Selles</i> <input type="checkbox"/> Encephalitozoon cuniculi <i>Urine, rein, LCS</i> <input type="checkbox"/> Giardia sp. <i>Selles</i> <input type="checkbox"/> IBV (bronchite infectieuse) <i>Écouvillon trachéal ou oro-pharyngé</i> <input type="checkbox"/> LTI (laryngotrachéite infectieuse) <i>Écouvillon trachéal ou oro-pharyngé</i> <input type="checkbox"/> Maladie de Carré <i>Sang EDTA, LCR, écouv. respiratoire, organes</i> <input type="checkbox"/> Maladie de Marek <i>Sang EDTA ou plumes</i> <input type="checkbox"/> Mycobacterium sp. <i>Organes, LBA, raclages/biopsies cutanés</i> <input type="checkbox"/> Mycoplasma sp. <i>Organes, LBA, raclages/biopsies cutanés</i> <input type="checkbox"/> Myxomatose sp. <i>Écouv. conjonctival, nasal, génital, rectal</i> <input type="checkbox"/> Toxoplasma gondii <i>LCS, organes</i> <i>N'hésitez pas à nous contacter pour d'autres PCR ne figurant pas dans cette liste</i>	<input type="checkbox"/> Bactériologie (aéro-anaérobie) 54,40 <i>site : _____</i> <input type="checkbox"/> Mycologie 32,30 <i>site : _____</i> <input type="checkbox"/> Bactériologie + Mycologie 67,15 <i>site : _____</i> <input type="checkbox"/> Hémoculture 66,30 <input type="checkbox"/> Examen direct de poils/croûtes 12,75
Endocrinologie <i>0.3 ml min plasma hépariné / sérum</i> <input type="checkbox"/> Insuline 32,30 <input type="checkbox"/> Œstradiol 32,30 <input type="checkbox"/> Progestérone 32,30 <input type="checkbox"/> Testostérone 32,30 <input type="checkbox"/> T4 totale 21,25			Sérologie <i>Tube sec</i> <input type="checkbox"/> Aspergillose 34,00 <input type="checkbox"/> Encephalitozoon cuniculi 34,00 <input type="checkbox"/> Leptospirose 55,00 <input type="checkbox"/> Toxoplasma gondii 34,00
Urologie <i>3 ml minimum d'urine</i> <input type="checkbox"/> Cytologie urinaire 34,00 <input type="checkbox"/> Cyto-bactériologie (ECBU) 54,40 <input type="checkbox"/> RPCU 12,75 <input type="checkbox"/> Analyse de calcul urinaire 34,00			Coprologie <input type="checkbox"/> Parasitologie (1) 25,50 <input type="checkbox"/> + Méthode de Baermann Nématodes pulmonaires + 17,00 <input type="checkbox"/> Bactériologie des selles (2) 54,40 Incluant Campylobacter et Salmonella <input type="checkbox"/> Forfait (1) + (2) 63,75 <input type="checkbox"/> Cryptosporidium Ag 25,50
		1 test : 42,50 test(s) suivant(s) : 25,50	

Cytologie & Histopathologie NAC (mammifères, oiseaux, reptiles) - 2023

Vétérinaire	Patient	Propriétaire	Règlement
E-mail :	Nom : <input type="checkbox"/> Mammifère <input type="checkbox"/> Oiseau <input type="checkbox"/> Reptile Espèce : Sexe : DDN : / /	Nom : Adresse : E-mail :	<input type="checkbox"/> Joint <i>Chèque à l'ordre de VETODIAG - agrafes svp</i> <input type="checkbox"/> Facturer vétérinaire <i>Si GIE : _____</i> <input type="checkbox"/> Facturer propriétaire (exceptionnel) Transport VETODIAG : + 13,00 <i>Commande de matériel pour l'envoi de vos prélèvements : www.vetodiag.fr</i>

Informations cliniques

Commémoratifs (n'hésitez pas à joindre les résultats des examens complémentaires) :

Hypothèses diagnostiques et traitements reçus :

CYTOLOGIE

Nombre de lame(s) : ____ Nombre de tube(s) : ____

Lésion solide cutanée, nœud(s) lymphatique(s) et organes internes

- | | | | |
|--|-------------------------|---|----------------------------------|
| 1. <u>Localisation</u> : _____ | 4. <u>Forme</u> : | <input type="checkbox"/> Masse/Nodule | <input type="checkbox"/> Diffus |
| 2. <u>Taille</u> : _____ | 5. <u>Consistance</u> : | <input type="checkbox"/> Mou <input type="checkbox"/> Ferme <input type="checkbox"/> Dure | |
| 3. <u>Croissance</u> : <input type="checkbox"/> Lent <input type="checkbox"/> Rapide | 6. <u>Mobilité</u> : | <input type="checkbox"/> Mobilisable | <input type="checkbox"/> Adhérée |

Liquide

- | | |
|--|---|
| 1. <u>Épanchement</u> : <input type="checkbox"/> Ascite <input type="checkbox"/> Thorax <input type="checkbox"/> Péricarde | 4. <u>Urine</u> : <input type="checkbox"/> Miction <input type="checkbox"/> Sondage <input type="checkbox"/> Cystocentèse |
| 2. <u>Respiratoire</u> : <input type="checkbox"/> LBA <input type="checkbox"/> Lavage trachéal | 5. <u>Liquide cérébro-spinal</u> : <input type="checkbox"/> Lombaire <input type="checkbox"/> Occipital |
| 3. <u>Synovie</u> : <input type="checkbox"/> Articulation(s) : _____ | 6. <u>Autre</u> : <input type="checkbox"/> Précisez : _____ |

Hémato-cytopathologie

- Examen de frottis sanguin (joindre NF + tube EDTA svp) Myélogramme (joindre NF + FS svp)

HISTOPATHOLOGIE

Nature du prélèvement : Exérèse Biopsie(s) Autopsie

Nombre de prélèvements : ____ Nombre de flacons de formol : ____

Localisation (organe), orientation (gauche/droite, antérieur/postérieur, etc.) et description de l'apparence macroscopique :
 (N'hésitez pas à vous aider d'un schéma)

→ **INFECTIOLOGIE** en complément de l'examen cytologique (détails/tarifs sur les demandes d'examen d'infectiologie)

Analyse(s) souhaitée(s) (bactériologie, mycologie, virologie, etc.) : _____

Tarifs de cytologie et d'histopathologie 2023 (tarifs € TTC Clubvet)

Cytologie d'un liquide : 44,20
 Cytologie 1 site : 38,25
 Cytologie 2 sites et plus : 55,25
 Myélogramme (+ frottis sanguin) : 44,20
 Examen de frottis sanguin : 23,80

Histopathologie du même organe ou site : 52,20
 Histopathologie de plusieurs organes ou sites : 61,20
 Biopsie de moelle osseuse : 61,20
 Prélèvement(s) d'autopsie - pas d'animal entier svp : 70,20



Demandes d'analyses équines

2023



Infectiologie équine (1/2) : bilans – 2023 (tarifs € TTC Clubvet)

Vétérinaire Cachet et signature	Patient	Propriétaire OBLIGATOIRE SI FACTURATION PROPRIÉTAIRE	Règlement
E-mail :	Nom : Age : Sexe : Race : Environnement : <input type="checkbox"/> Box <input type="checkbox"/> Pré <input type="checkbox"/> Mixte	Nom : Adresse : E-mail + Tel (impératif) :	<input type="checkbox"/> Joint Chèque à l'ordre de VETODIAG - agrafes svp <input type="checkbox"/> Facturer vétérinaire Si GIE : _____ <input type="checkbox"/> Facturer propriétaire (exceptionnel) Transport VETODIAG : + 13,00 Commande de matériel pour l'envoi de vos prélèvements : www.vetodiag.fr
Prélèvement transmis			
Date et heure :	<input type="checkbox"/> Sang <input type="checkbox"/> LT <input type="checkbox"/> LBA <input type="checkbox"/> Selles <input type="checkbox"/> Urine <input type="checkbox"/> Autre : _____		
Informations cliniques			
Commémoratifs (n'hésitez pas à joindre les résultats des examens complémentaires réalisés) :			
Hypothèses diagnostiques et traitements reçus :			
Informations complémentaires pour les prélèvements respiratoires			
1. Clinique	<input type="checkbox"/> Toux	<input type="checkbox"/> Détresse respiratoire	<input type="checkbox"/> Intolérance à l'effort
	<input type="checkbox"/> Épistaxis	<input type="checkbox"/> Jetage nasal	<input type="checkbox"/> Sang trachéal
			<input type="checkbox"/> Hyperthermie
2. Lavage(s)	Technique utilisée : LBA _____ LT _____	Volume de liquide instillée : LBA _____ LT _____	Prélèvement au repos <input type="checkbox"/> après effort <input type="checkbox"/> (___h)
Bilans respiratoires			
Maintenir si possible les prélèvements pour la bactériologie et la PCR entre 2 et 8°C jusqu'à l'envoi des analyses			
<input type="checkbox"/> Bilan respiratoire de base : 113,05	PCR complémentaire(s) :		
LT (tubes EDTA et sec) : cytologie, bactériologie, mycologie	<input type="checkbox"/> Mycoplasma sp. (LT/LBA, ENP, poumon)		
LBA (tubes EDTA) : cytologie	<input type="checkbox"/> Streptococcus equi equi (gourme) (Lavage PG, ENP, pus)		
<input type="checkbox"/> Bilan respiratoire contre-performance : 168,30	<input type="checkbox"/> Rhodococcus equi (LT, pus, selles)		
LT (tubes EDTA et sec) : cytologie, bactériologie, mycologie, PCRX2 [Herpesvirus II-V]			
LBA (tubes EDTA) : cytologie			
<input type="checkbox"/> Bilan respiratoire complet : 259,25			
LT (tubes EDTA et sec) + écouv. nasopharyngé : cytologie, bactériologie, mycologie, PCRX8 [Herpesvirus I-II-IV-V, Influenza, Rhinovirus A et B, Mycoplasma sp.]			
LBA (tubes EDTA) : cytologie			
<input type="checkbox"/> Bilan « nouvel entrant » : 93,50			
Écouvillon nasopharyngé (+ idéalement lavage de poche gutturale) : PCRX4 [Herpesvirus I, Herpesvirus IV, Influenza, Gourme]	<input type="checkbox"/> Coproscopie + 18,70		
Bilans digestifs			
Maintenir si possible les prélèvements pour la bactériologie, la coprologie et la PCR entre 2 et 8°C jusqu'à l'envoi des analyses			
<input type="checkbox"/> Bilan diarrhée nouveau-né (0 - 1 mois) : 168,30			
Bactériologie, PCRX3 [Salmonella, Rotavirus, Cryptosporidium], Clostridium perfringens-entérotoxine, Clostridium difficile-toxine A/B			
<input type="checkbox"/> Bilan diarrhée poulain (1 - 6 mois) : 210,80			
Bactériologie, parasitologie, PCRX5 [Salmonella, Lawsonia, Rotavirus, Cryptosporidium, Coronavirus], C. perfringens-entérotoxine, C. difficile-toxine A/B			
<input type="checkbox"/> + PCR Rhodococcus equi + 17,00			
<input type="checkbox"/> Bilan diarrhée adulte : 168,30			
Bactériologie, parasitologie, PCRX2 [Salmonella, Coronavirus] Clostridium perfringens-entérotoxine, Clostridium difficile-toxine A/B			
Bilans « piro-like »			
Maintenir si possible les prélèvements entre 2 et 8°C jusqu'à l'envoi des analyses (sérum pour la sérologie – sang total EDTA pour la PCR)			
<input type="checkbox"/> Bilan 5 sérologies 127,50 ou	<input type="checkbox"/> Bilan 5 PCR : 114,75	<input type="checkbox"/> Bilan « mixte » 1 : 127,50	
Anaplasmose, Borréliose*, Piroplasmose (B. caballi et T. equi.), Leptospirose		PCR : Anaplasmose, Piroplasmose (B. caballi et T. equi.)	
<input type="checkbox"/> Bilan 4 sérologies 102,00 ou	<input type="checkbox"/> Bilan 4 PCR : 97,75	Sérologie : Borréliose*, Leptospirose	
Anaplasmose, Borréliose*, Piroplasmose (B. caballi et T. equi.)		<input type="checkbox"/> Bilan « mixte » 2 : 127,50	
		PCR : Piroplasmose (B. caballi et T. equi.)	
* Si sérologie Borrelia ELISA positive : confirmation immunoblot : ajouter 34,00		Sérologie : Anaplasmose, Borréliose*, Leptospirose	
Bilans avortements et mortalité néonatale			
Maintenir si possible les prélèvements pour la bactériologie et la PCR entre 2 et 8°C jusqu'à l'envoi des analyses			
<input type="checkbox"/> Bilan avortement : 221,00	<input type="checkbox"/> Bilan mortalité néonatale : 204,00		
PCRX4 : [EHV-1, EHV-4, Leptospira, EAV], bactériologie, histopathologie	PCRX3 : [EHV-1, Leptospira, EAV], bactériologie, histopathologie		
Analyses sur organes fœtaux et échantillons placentaires : nous contacter	Analyses sur organes fœtaux : nous contacter		



Dr Nicolas Pouletty
DMV, DES, Dipl. ACVP
Dirigeant et fondateur
Numéro d'ordre : 24762

Dr Christelle Volmer
DMV, IPSAV, DESV, Dipl. ECVP
Histopathologiste sénior
Numéro d'ordre : 19770

Dr Marie-Capucine Tricaud
DMV, MCMVS, PhD
Analyses équinnes, R&D
Numéro d'ordre : 20480

Dr Charline Alleaume
DMV, DESV, Dipl. ECVP
Histopathologiste
Numéro d'ordre : 23429

Dr Eve Laloy
DMV, MSc, PhD, DESV, Dipl. ECVP
Histopathologiste
Numéro d'ordre : 22469

Infectiologie équine (2/2) : analyses individuelles – 2023 (tarifs € TTC Clubvet)

Vétérinaire Cachet et signature	Patient	Propriétaire OBLIGATOIRE SI FACTURATION PROPRIÉTAIRE	Règlement
E-mail :	Nom : Age : Sexe : Race : Environnement : <input type="checkbox"/> Box <input type="checkbox"/> Pré <input type="checkbox"/> Mixte	Nom : Adresse : E-mail + Tel (impératif) :	<input type="checkbox"/> Joint Chèque à l'ordre de VETODIAG - agraffer svp <input type="checkbox"/> Facturer vétérinaire Si GIE : _____ <input type="checkbox"/> Facturer propriétaire (exceptionnel) Transport VETODIAG : + 13,00 Commande de matériel pour l'envoi de vos prélèvements : www.vetodiag.fr

Prélèvement transmis

Date et heure : Sang LT LBA Selles Urine Autre : _____

Informations cliniques

Commémoratifs (n'hésitez pas à joindre les résultats des examens complémentaires réalisés) :

Hypothèses diagnostiques et traitements reçus :

Informations complémentaires pour les prélèvements respiratoires

1. Clinique Toux Détresse respiratoire Intolérance à l'effort Hyperthermie
 Épistaxis Jetage nasal Sang trachéal Mucus trachéal (___ /5)

2. Lavage(s) Technique utilisée : LBA _____ Volume de liquide instillé : LBA _____ Prélèvement au repos après effort (___ h)
LT _____ LT _____

Bactériologie et Mycologie <i>Liquide, biopsie, selles, etc. : tube ou flacon sec</i> <i>Écouvillon : charbonné/gélosé/ESwab</i>	PCR Bilans infectieux → Demande d'examen 1/2	Sérologie <i>Tube sec</i>
Site prélevé : _____	<input type="checkbox"/> Anaplasmose (Ehrlich.) (Sang total, NL, rate)	<input type="checkbox"/> Anaplasmose (Ehrlich.) ELISA (1) 34,00
Suspicion particulière : <input type="checkbox"/> Gourme <input type="checkbox"/> Rhodococcus <input type="checkbox"/> Salmonella <input type="checkbox"/> Dermatophilus <input type="checkbox"/> Autre : _____ <input type="checkbox"/> Anaérobie (ex. pleuropneumonie, abcès, liquide pleural/péritonéal/articulaire, biopsie)	<input type="checkbox"/> Anémie infectieuse équine (Sang total, organes)	<input type="checkbox"/> Anémie Infect. Equine Coggin's 45,00 SIRE (impératif) : _____ Analyse sous-traitée dans un laboratoire agréé
<input type="checkbox"/> Bactériologie + Antibiotogramme 57,80 <i>Bactériologie supplémentaire : 19,55</i> <i>Antibiotogramme supplémentaire : 12,75</i>	<input type="checkbox"/> Artérite virale équine (ENP, organes fœtaux, placenta)	<input type="checkbox"/> Artérite virale séroneutralisation 45,00 SIRE (impératif) : _____ Analyse sous-traitée dans un laboratoire agréé
<input type="checkbox"/> Mycologie 32,30 <i>Mycologie supplémentaire : 12,75</i>	<input type="checkbox"/> Aspergillus sp. (LT/LBA, lavage PG, biopsie)	<input type="checkbox"/> Borrelie ELISA* (2) 34,00
<input type="checkbox"/> Bactériologie + Mycologie 70,55	<input type="checkbox"/> Borrelie (Sang total, liquide synovial)	*Si sérologie Borrelia ELISA positive : Confirmation immunoblot : +34,00
<input type="checkbox"/> Bactériologie + Cytologie 79,05	<input type="checkbox"/> Coronavirus entérique équin (Selles)	<input type="checkbox"/> Fasciola hepatica (Douve) HAI 34,00
<input type="checkbox"/> Bactériologie + Mycologie + Cytologie 96,05	<input type="checkbox"/> Clostridium difficile toxin B (Selles)	<input type="checkbox"/> Gourme (SeM) ELISA 38,25
<input type="checkbox"/> Identification bactérienne seule 45,90	<input type="checkbox"/> Clostridium perf. type A et B (Selles)	<input type="checkbox"/> Herpesvirus I et IV IFI 51,00
<input type="checkbox"/> Hémoculture 66,30 <input type="checkbox"/> Sang <input type="checkbox"/> Liquide synovial <input type="checkbox"/> Autre : _____	<input type="checkbox"/> Herpesvirus I (ENP, sang total, LT/LBA, LCR, organes)	<input type="checkbox"/> Influenza ELISA 40,00
<input type="checkbox"/> Cyto-bactériologie urinaire (ECBU) + Antibiotogramme 57,80	<input type="checkbox"/> Herpesvirus II (ENP, LT/LBA, écouvillon oculaire)	<input type="checkbox"/> Leptospirose ELISA (3) 34,00
<input type="checkbox"/> Examen direct de poils/croûtes (Dermatophytes, acariens, Dermatophilus) 21,25	<input type="checkbox"/> Herpesvirus IV (ENP, sang total, LT/LBA, LCR, organes)	<input type="checkbox"/> Leptospirose MAT (22 serovars) 55,00
	<input type="checkbox"/> Herpesvirus V (ENP, LT/LBA, poumon)	<input type="checkbox"/> Piroplasmose cELISA (4) 51,00 <i>Babesia caballi et Theileria equi</i>
	<input type="checkbox"/> Influenza = grippe équine (ENP, LT/LBA)	<input type="checkbox"/> West Nile Virus ELISA 40,00
	<input type="checkbox"/> Lawsonia intracellularis (Selles, iléon)	<input type="checkbox"/> Forfait* « piro-like » (1) à (4) 127,50
	<input type="checkbox"/> Leptospirose (Sang total, urine, organes, humeur aqueuse)	
	<input type="checkbox"/> Mycoplasma sp. (LT/LBA, ENP, poumon)	
	<input type="checkbox"/> Piroplasmose (2 valences) (Sang total, rate) <i>Babesia caballi et Theileria equi</i>	
	<input type="checkbox"/> Parvovirus (Sérum ou foie)	
	<input type="checkbox"/> Rotavirus (Selles)	
	<input type="checkbox"/> Rhodococcus equi – plasmide VapA (LT, pus, selles)	
	<input type="checkbox"/> Rhinovirus A (ENP, LT/LBA)	
	<input type="checkbox"/> Rhinovirus B (ENP, LT/LBA)	
	<input type="checkbox"/> Salmonella (Selles, rectum)	
	<input type="checkbox"/> Strept. equi equi (Gourme) (Lavage PG, ENP, pus)	
	<input type="checkbox"/> Forfait « piro-like » (5 PCR) (Sang total) 114,75	
	Conditionnement pour la PCR : Sang total et autres liquides : tube EDTA Écouvillon (ou cytobrosse) : sec ou avec saline stérile Selles, organes, biopsies : flacon/tube sec	
	38,25 / PCR	
	Si plusieurs PCR sur le même prélèvement :	
	2 PCR : 63,75 3 PCR et plus : 17,00 / valence supplémentaire	
Coprologie		
<input type="checkbox"/> Parasitologie (1) 18,70 <input type="checkbox"/> + Méthode de Baermann + 17,00 <i>Recherche de nématodes pulmonaires</i>		
<input type="checkbox"/> Bactériologie des selles (2) 57,80		
<input type="checkbox"/> Toxines de Cl. perfringens et difficile 51,00		
<input type="checkbox"/> Forfait (1) + (2) 63,75		

Examen cytologique et histopathologique équin – 2023

Vétérinaire Cachet et signature	Patient	Propriétaire OBLIGATOIRE SI FACTURATION PROPRIÉTAIRE	Règlement
E-mail :	Nom : Age : Sexe : Race : Environnement : <input type="checkbox"/> Box <input type="checkbox"/> Pré <input type="checkbox"/> Mixte	Nom : Adresse : E-mail + Tel (impératif) :	<input type="checkbox"/> Joint Chèque à l'ordre de VETODIAG - agrafes svp <input type="checkbox"/> Facturer vétérinaire Si GIE : _____ <input type="checkbox"/> Facturer propriétaire (exceptionnel) Transport VETODIAG : + 13,00 Commande de matériel pour l'envoi de vos prélèvements : www.vetodiag.fr
Informations cliniques			
Commémoratifs (n'hésitez pas à joindre les résultats des examens complémentaires) :			
Hypothèses diagnostiques et traitements reçus :			
CYTOLOGIE <input type="checkbox"/> Nombre de lame(s) : ___ <input type="checkbox"/> Nombre de tube(s) : ___			
Prélèvement respiratoire			
1. <u>Clinique</u> : <input type="checkbox"/> Toux <input type="checkbox"/> Détresse respiratoire <input type="checkbox"/> Intolérance à l'effort <input type="checkbox"/> Hyperthermie <input type="checkbox"/> Épistaxis <input type="checkbox"/> Jetage nasal <input type="checkbox"/> Sang trachéal <input type="checkbox"/> Mucus trachéal (/5)			
2. <u>Lavage(s)</u> : <input type="checkbox"/> Bronchoalvéolaire <input type="checkbox"/> Trachéal <i>Technique utilisée : _____</i> <input type="checkbox"/> Quantité de liquide instillée : <input type="checkbox"/> Prélèvement au repos <input type="checkbox"/> Prélèvement après effort (h)			
Liquide et épanchement			
<u>Synovie</u> : <input type="checkbox"/> Articulation(s) : _____		<u>Épanchement</u> : <input type="checkbox"/> Pleural <input type="checkbox"/> Péritonéal <input type="checkbox"/> Lavage utérin	
<u>Urine</u> : <input type="checkbox"/> Miction <input type="checkbox"/> Cathétérisation		<u>LCR</u> : <input type="checkbox"/> Lombaire <input type="checkbox"/> Occipital	
Hémato-cytopathologie et autre site			
<input type="checkbox"/> Examen de frottis sanguin (joindre NF svp) <input type="checkbox"/> Myélogramme (joindre NF + FS svp) <input type="checkbox"/> autre site : _____			
HISTOPATHOLOGIE			
<u>Nature du prélèvement</u> : <input type="checkbox"/> Exérèse <input type="checkbox"/> Biopsie(s) <input type="checkbox"/> Autopsie			
<u>Nombre de prélèvements</u> : _____		<u>Nombre de flacons de formol</u> : _____	
<u>Localisation (organe), orientation (gauche/droite, antérieur/postérieur, etc.) et description de l'apparence macroscopique</u> : (N'hésitez pas à vous aider d'un schéma)			
→ INFECTIOLOGIE en complément de l'examen cytologique (détails/tarifs sur les demandes d'examen d'infectiologie)			
Analyse(s) souhaitée(s) (bactériologie, mycologie, virologie, etc.) : _____			

Tarifs de cytologie et d'histopathologie 2023 (tarifs € TTC Clubvet)

Cytologie d'un liquide : 44,20
Cytologie 1 site : 38,25
Cytologie 2 sites et plus : 55,25
Myélogramme (+ frottis sanguin) : 44,20
Examen de frottis sanguin : 23,80

Histopathologie du même organe ou site : 54,00
Histopathologie de plusieurs organes ou sites : 63,00
Biopsie musculaire ou biopsie de moelle osseuse : 63,00
Autopsie : 72,00

Allergologie équine – 2023 (tarifs € TTC Clubvet)

Vétérinaire Cachet et signature	Patient	Propriétaire OBLIGATOIRE SI FACTURATION PROPRIÉTAIRE	Règlement
E-mail :	Nom : Age : Sexe : Race : Environnement : <input type="checkbox"/> Box <input type="checkbox"/> Pré <input type="checkbox"/> Mixte	Nom : Adresse : E-mail + Tel (impératif) :	<input type="checkbox"/> Joint Chèque à l'ordre de VETODIAG - agrafes svp <input type="checkbox"/> Facturer vétérinaire Si GIE : _____ <input type="checkbox"/> Facturer propriétaire (exceptionnel) Transport VETODIAG : + 13,00 Commande de matériel pour l'envoi de vos prélèvements : www.vetodiag.fr

Vetodiag partenaire du laboratoire Nextmune



Les IgE sériques dirigées contre **29 allergènes** (ci-dessous) sont dosées avec une haute sensibilité & spécificité grâce à l'utilisation d'anticorps monoclonaux anti-IgE et au blocage des IgE anti-CDD (technologie Next +).

Vos résultats seront accompagnés de **conseils sur l'immunothérapie** et des modalités de commande auprès de NEXTMUNE.

Informations cliniques

Date de récolte du serum : _____	Age d'apparition des premiers symptômes : _____
Principaux symptômes : <input type="checkbox"/> Cutanés <input type="checkbox"/> Respiratoires Autres signes cliniques : _____ _____ _____	Saisonnalité : <input type="checkbox"/> Printemps <input type="checkbox"/> Été <input type="checkbox"/> Automne <input type="checkbox"/> Hiver <input type="checkbox"/> Toute l'année Environnement : <input type="checkbox"/> Intérieur <input type="checkbox"/> Extérieur <input type="checkbox"/> Mixte Traitement en cours : <input type="checkbox"/> Oui : précisez svp _____

Choix 1 : test complet

3 ml sérum

Dosage détaillé des IgE – 29 allergènes (ci-dessous) **220,00**

Insectes & Acariens	Moisissures & levures	Arbres	Herbacées & graminées	
Culex Taon Culicoïdes D. farinae Lepidoglyphus destructor D. pteronyssinus Acarus siro Tyrophagus p.	Alternaria alternata Aspergillus fumigatus	Bouleau, Aulne, noisetier Orme Saule Troène Cyprès Olivier Hêtre	Fléoles des prés Ivraie vivace Chiendent Pied-de-Poule Pollen d'avoine Pollen de seigle Ambrosie élançée	Armoise commune Grande ortie Plantain lancéolé Chénopode Pissenlit Petite oseille

Choix 2 : screening

3 ml sérum

Dosage non détaillé des IgE **60,00**

Ce test indique si un ou plusieurs allergènes sont positifs ou si tous les allergènes sont négatifs. Toutefois, il ne précise pas quels allergènes. Si le screening est positif, vous pourrez ajouter l'identification individuelle des allergènes (ci-dessus) à partir du prélèvement conservé au laboratoire. Test complet réalisé après un screening positif : **190 €**

Tarifs

2023



CLUBVET
C'EST BIEN + QU'UN GIE



VETODIAG
Analyses vétérinaires

VETODIAG Tarifs 2023 Analyses canines et félines -15% (hors rares analyses sous-traitées) et -10% histologie

Bilans hématologiques	TTC public	Clubvet
Bilan de santé canin	90 €	76,50 €
Bilan de santé félin	85 €	72,25 €
Bilan anémie canin ou félin	135 €	114,75 €
Bilan hémostase	55 €	46,75 €
Bilan hépatique	65 €	55,25 €
Bilan pancréatique	90 €	76,50 €
Bilan diarrhée chronique canin	110 €	93,50 €
Bilan diarrhée chronique félin	95 €	80,75 €
Bilan rénal de base	65 €	55,25 €
Bilan rénal avancé	80 €	68,00 €
Bilan cardiaque	55 €	46,75 €

Bilans endocriniens	TTC public	Clubvet
Bilan thyroïdien chien	50 €	42,50 €
Bilan thyroïdien chat	65 €	55,25 €
Suivi traitement hypothyroïdie	35 €	29,75 €
Suivi traitement hyperthyroïdie	25 €	21,25 €
Bilan Cushing 1 (stimulation)	48 €	40,80 €
Suivi traitement Cushing (cortisol X2)	35 €	29,75 €
Bilan Cushing 2 (freinage)	60 €	51,00 €
Bilan Addison	52 €	44,20 €
Bilan alopécie	65 €	55,25 €
Bilan statut gonadique/stérilisation	75 €	63,75 €

Biologie clinique - Analyses individuelles canines félines

Immuno-hématologie	TTC public	Clubvet
NF (numération formule sanguine)	22 €	18,70 €
Examen de frottis sanguin	28 €	23,80 €
NF + Frottis sanguin	38 €	32,30 €
Coombs direct	38 €	32,30 €
Anticorps anti-nucléaires	40 €	34,00 €
Facteurs rhumatoïdes	30 €	25,50 €

Biochimie	TTC public	Clubvet
Acides biliaires X1	25 €	21,25 €
Acides biliaires X2	38 €	32,30 €
Albumine	7 €	5,95 €
ALAT	7 €	5,95 €
Ammonium	14 €	11,90 €
ASAT (GOT)	7 €	5,95 €
Amylase	10 €	8,50 €
Bilirubine	7 €	5,95 €
Calcium / Phosphore	12 €	10,20 €
Cholestérol	7 €	5,95 €
CK	7 €	5,95 €
CPSE	35 €	29,75 €
Créatinine	7 €	5,95 €
Electrophorèse PT	30 €	25,50 €
Electrolytes Na, K, Cl, HCO3	20 €	17,00 €
Fer	15 €	12,75 €
Fructosamine	22 €	18,70 €
GGT	7 €	5,95 €
Glucose	7 €	5,95 €
Lactate	7 €	5,95 €
LDH	7 €	5,95 €
Lipase pancréatique	30 €	25,50 €
Magnésium	7 €	5,95 €
NT-proBNP	35 €	29,75 €
PAL	7 €	5,95 €
Protéines totales	7 €	5,95 €
Protéine C Réactive	30 €	25,50 €
RPCU	15 €	12,75 €
SDMA	35 €	29,75 €
Triglycérides	7 €	5,95 €
Troponine I	35 €	29,75 €
Urée	7 €	5,95 €
Urologie	TTC public	Clubvet
Examen urinaire	40 €	34,00 €
ECBU	64 €	54,40 €
RPCU	15 €	12,75 €
RCCU	30 €	25,50 €
Analyse de calcul	40 €	34,00 €

Endocrinologie	TTC public	Clubvet
Aldostérone	58 €	58,00 €
AMH	70 €	59,50 €
Cortisol X1	25 €	21,25 €
Cortisol X2	35 €	29,75 €
Cortisol X3	50 €	42,50 €
Folates	32 €	27,20 €
B12	32 €	27,20 €
Folates+B12	42 €	35,70 €
Folates+B12+TLI	57 €	48,45 €
Insuline	38 €	32,30 €
IGF-1	58 €	58,00 €
Oestradiol	38 €	32,30 €
Progestérone	38 €	32,30 €
RCCU	30 €	25,50 €
Testostérone	38 €	32,30 €
TLI canine	37 €	31,45 €
T4 libre / T4 totale	25 €	21,25 €
TSH canine	35 €	29,75 €
T4 libre et TSH	45 €	38,25 €
Hémostase	TTC public	Clubvet
Temps de Quick (PT)	18 €	15,30 €
Temps de Céphaline Activée (aPTT)	18 €	15,30 €
Fibrinogène	15 €	12,75 €
D-Dimères	20 €	17,00 €
Facteur VIII ou IX	35 €	29,75 €
Facteur de Van Willebrand	35 €	29,75 €
Médicaments	TTC public	Clubvet
Bromure de potassium	37 €	31,45 €
Gardénal / phénobarbital	37 €	31,45 €
Digoxine	37 €	37,00 €
Génétique / oncologie	TTC public	Clubvet
Carcinome vésical mutation BRAF	80 €	80,00 €
Myélopathie dégénérative	75 €	75,00 €
Sensibilité médicamenteuse MDRI	75 €	75,00 €
Polykystose rénale	75 €	75,00 €
Frais de port Chrono/TCS	TTC public	Clubvet
Frais de port UPS/TNT	13 €	13,00 €
	16 €	16,00 €

VETODIAG Tarifs 2023 Analyses canines et félines -15% (hors rares analyses sous-traitées) et -10% histologie

Infectiologie - Bilans canins

Infectiologie - Bilans canins	TTC public	Clubvet
Bilan respiratoire canin de base	115 €	97,75 €
Bilan respiratoire canin complet	175 €	148,75 €
Bilan neurologique canin de base	135 €	114,75 €
Bilan neurologique canin complet	155 €	131,75 €
Bilan entéropathie canin adulte	155 €	131,75 €
Bilan entéropathie chiot	195 €	165,75 €
Bilan infections vectorielles aiguës	115 €	97,75 €
Bilan infections vectorielles chroniques	145 €	123,25 €
Bilan leptospirose	120 €	102,00 €
Bilan leishmaniose	85 €	72,25 €
Bilan avortement canin	235 €	199,75 €
Bilan mortalité néonatale canin	205 €	174,25 €
Bilan infertilité canin	150 €	127,50 €

Infectiologie - Bilans félines

Infectiologie - Bilans félines	TTC public	Clubvet
Bilan respiratoire félin de base	115 €	97,75 €
Bilan respiratoire félin complet	175 €	148,75 €
Bilan oculaire félin de base	115 €	97,75 €
Bilan oculaire félin complet	165 €	140,25 €
Bilan gingivo-stomatite félin	115 €	97,75 €
Bilan neurologique félin de base	135 €	114,75 €
Bilan neurologique félin complet	155 €	131,75 €
Bilan entéropathie félin	125 €	106,25 €
Bilan hémopathie félin	95 €	80,75 €
Bilan PIF "sèche"	90 €	76,50 €
Bilan PIF "humide"	140 €	119,00 €
Bilan avortement félin	255 €	216,75 €
Bilan mortalité néonatale félin	225 €	191,25 €

Infectiologie - Analyses individuelles canines et félines

Coprologie	TTC public	Clubvet
Parasitologie (1)	30 €	25,50 €
Méthode de Baermann	20 €	17,00 €
Cryptosporidium Ag	25 €	21,25 €
Bactériologie des selles (2)	64 €	54,40 €
Toxines Cl. Perfringens+difficile	60 €	51,00 €
Forfait 1 + 2	75 €	63,75 €

Bactériologie et mycologie

Bactériologie et mycologie	TTC public	Clubvet
Bactériologie + antibiogramme(s)	64 €	54,40 €
Bactériologie supplémentaire	24 €	20,40 €
Mycologie	38 €	32,30 €
Mycologie supplémentaire	15 €	12,75 €
Bactériologie + Mycologie	79 €	67,15 €
Bactériologie + Cytologie	84 €	71,40 €
Bactériologie + Cytologie + Myco	100 €	85,00 €
Identification bactérienne seule	54 €	45,90 €
Hémoculture + antibiogramme(s)	78 €	66,30 €
ECBU	64 €	54,40 €

Sérologie

Sérologie	TTC public	Clubvet
(1) Borréliose immunoblot	40 €	34,00 €
(2) Ehrlichioses (ELISA)	70 €	59,50 €
(3) Lepto ELISA IgM IgG	55 €	46,75 €
(4) Piroplasmose (IFI)	40 €	34,00 €
(5) Leishmania (ELISA)	40 €	34,00 €
Forfait 1 + 2 + 3	95 €	80,75 €
Forfait 1 + 2 + 3 + 4	145 €	123,25 €
Forfait 1 + 2 + 3 + 4 + 5	165 €	140,25 €
Angiostrongylus vasorum Ag	30 €	25,50 €
Brucella canis (RSAT)	40 €	34,00 €
Coronavirus félin (IFI)	40 €	34,00 €
Dirofilariose (Ag)	30 €	25,50 €
FeLV (ELISA)	40 €	34,00 €
FIV (ELISA)	40 €	34,00 €
Lepto (MAT - 22 sérovars)	55 €	55,00 €
Néosporose (IFI)	40 €	34,00 €
Sarcoptes scabiei (ELISA)	40 €	34,00 €
Sérologie Toxoplasmose (ELISA)	40 €	34,00 €

Contrôle d'immunité 1 agent	30 €	25,50 €
Contrôle d'immunité 2 agents	50 €	42,50 €
Contrôle d'immunité 3 agents	60 €	51,00 €
PCR	TTC public	Clubvet
1 PCR	45 €	38,25 €
2 PCR sur même pré.	75 €	63,75 €
3 PCR sur même pré.	95 €	80,75 €
>3PCR, par PCR suppl. même pré.	20 €	17,00 €

Examen cytologique canin et félin

Examen cytologique canin et félin	TTC public	Clubvet
Cytologie (1 site)	45 €	38,25 €
Cytologie (2 sites et plus)	65 €	55,25 €
Cyto liquide: cytopspin, TNCC, TP	52 €	44,20 €
Myélogramme (+ Frottis sanguin)	52 €	44,20 €
Examen de frottis sanguin	28 €	23,80 €
Examen de frottis sanguin + NF	38 €	32,30 €

Examen histopathologique canin et félin

Examen histopathologique canin et félin	TTC public	Clubvet
Histo 1 à 3 prélèvements	58 €	52,20 €
Histo 4 prélèvements	68 €	61,20 €
Ré-intervention marges incomplètes	44	39,60 €
Histopathologie d'une autopsie	78 €	70,20 €
Immunohistochimie (typage, KI-67)	72 €	64,80 €
PCR c-kit (mastocytome)	155 €	139,50 €
PCR clonalité (lymphome)	135 €	121,50 €

Rage et autres analyses export

Rage et autres analyses export	TTC public	Clubvet
Rage (séroneutralisation)	135 €	135,00 €
Babesia canis (IFI et frottis sanguin)	40 €	34,00 €
Babesia gibsoni (IFI et frottis sanguin)	40 €	34,00 €
Dirofilaria immitis (IFI et microfiltrat)	40 €	34,00 €
Brucella canis (RSAT)	40 €	34,00 €
Ehrlichioses (ELISA ou IFI)	40 €	34,00 €
Leishmaniose (ELISA ou IFI)	40 €	34,00 €
Leptospirose (MAT)	55 €	55,00 €
Trypanosoma evansi (RSAT et frott)	40 €	34,00 €

Allergologie canine et féline

Allergologie canine et féline	TTC public	Clubvet
Test Complet (dosage détaillé des Ig)	205 €	205,00 €
Screening (dosage non détaillé des Ig)	60 €	60,00 €

	TTC public	Clubvet
Bilan biochimique général équin	72 €	61,20 €
Bilan de forme équin	82 €	69,70 €
Bilan hépatique équin	72 €	61,20 €
Bilan rénal équin	72 €	61,20 €
Bilan inflammation équin	72 €	61,20 €
Bilan myopathie	135 €	114,75 €
PCR PSSM 1	57 €	57,00 €
Bilan anémie équin	60 €	51,00 €
Bilan hémostase équin	55 €	46,75 €
Bilan diagnostic de gestation	68 €	57,80 €
Bilan syndrome métabolique	70 €	59,50 €

Biologie clinique équine - Analyses individuelles

	TTC public	Clubvet
Immuno-hématologie		
NF (numération formule sanguine)	22 €	18,70 €
Examen de frottis sanguin	28 €	23,80 €
NF + Frottis sanguin	38 €	32,30 €
Coombs direct	38 €	32,30 €
Hémostase		
Fibrinogène	15 €	12,75 €
Temps de Céphaline Activée (aPTT)	18 €	15,30 €
Temps de Quick (PT)	18 €	15,30 €
D-Dimères	20 €	17,00 €
Endocrinologie		
ACTH Plasmatique [...]	45 €	38,25 €
AMH (Hormone anti-müllérienne)	70 €	59,50 €
Cortisol	25 €	21,25 €
eCG (PM5G)	40 €	34,00 €
Estradiol	38 €	32,30 €
Insuline	38 €	32,30 €
Progesterone	38 €	32,30 €
Testostérone	38 €	32,30 €

	TTC public	Clubvet
Biochimie		
Acides biliaires	25 €	21,25 €
Albumine	7 €	5,95 €
Ammonium	14 €	11,90 €
ASAT (GOT)	7 €	5,95 €
Bilirubine conjuguée	7 €	5,95 €
Bilirubine totale	7 €	5,95 €
CK	7 €	5,95 €
Créatinine	7 €	5,95 €
Electrolytes N, K, Cl, Ca, P	20 €	17,00 €
Electrophorèse des protéines sériques	30 €	25,50 €
Fer	15 €	12,75 €
GGT	7 €	5,95 €
GLDH	15 €	12,75 €
Glucose	7 €	5,95 €
IgG quantitatif	30 €	25,50 €
PAL	7 €	5,95 €
Protéines totales	7 €	5,95 €
SAA quantitatif	40 €	34,00 €
SDMA	35 €	29,75 €
Sélénium	38 €	32,30 €
Triglycérides	7 €	5,95 €
Troponine I	35 €	29,75 €
Urée	7 €	5,95 €
Vitamine E	45 €	38,25 €

	TTC public	Clubvet
Urologie		
Examen urinaire	40 €	34,00 €
ECBU	68 €	57,80 €
Analyse de calcul	40 €	34,00 €
RPCU	15 €	12,75 €

Frais de port Chrono/TCS	13 €	13,00 €
Frais de port UPS/TNT	16 €	16,00 €

Infectiologie équine - Bilans

	TTC public	Clubvet
Bilan respiratoire de base	133 €	113,05 €
Bilan respiratoire contre-performance	198 €	168,30 €
Bilan respiratoire complet	305 €	259,25 €
Bilan "nouvel entrant"	110 €	93,50 €
Bilan diarrhée adulte équin	198 €	168,30 €
Bilan diarrhée nouveau-né	198 €	168,30 €
Bilan diarrhée poulain	248 €	210,80 €
Bilan "piro-like" 4 PCR	115 €	97,75 €
Bilan "piro-like" 4 sérologies	120 €	102,00 €
Bilan "piro-like" 5 PCR	135 €	114,75 €
Bilan "piro-like" 5 sérologies	150 €	127,50 €
Bilan "mixte" 1 ou 2	150 €	127,50 €
Bilan avortement	260 €	221,00 €
Bilan mortalité néonatale	240 €	204,00 €

Infectiologie équine - Analyses individuelles

Bactériologie et mycologie

	TTC public	Clubvet
Bactériologie + 1 antibiogramme	68 €	57,80 €
Bactériologie supplémentaire	23 €	19,55 €
Antibiogramme supplémentaire	15 €	12,75 €
Mycologie	38 €	32,30 €
Mycologie supplémentaire	15 €	12,75 €
Bactériologie + 1 antibiogramme + Mycologie	83 €	70,55 €
Bactériologie + 1 antibiogramme + Cytologie	93 €	79,05 €
Bactériologie + 1 antibiogramme + Cytologie + Mycologie	113 €	96,05 €
Identification bactérienne seule	54 €	45,90 €
Hémoculture + antibiogramme	78 €	66,30 €
ECBU (Cyto-bactério urinaire + 1 antibiogramme)	68 €	57,80 €
Examen direct de poils, crôutes	25 €	21,25 €

PCR

	TTC public	Clubvet
1 PCR	45 €	38,25 €
2 PCR sur même prél.	75 €	63,75 €
3 PCR sur même prél.	95 €	80,75 €
>3PCR, par PCR suppl. même prél.	20 €	17,00 €

Sérologie

	TTC public	Clubvet
Anaplasnose (ehrlichiose - ELISA)	40 €	34,00 €
Anémie infectieuse (Coggins)	45 €	45,00 €
Artérite Virale	45 €	45,00 €
Borréliose - Lyme (ELISA)	40 €	34,00 €
Immunoblot Borréliose	40 €	34,00 €
Fasciola hepatica (douve)	40 €	34,00 €
Gourme SeM (ELISA)	45 €	38,25 €
Herpesvirus 1 et 4 (IFI)	60 €	51,00 €
Influenza (ELISA)	40 €	40,00 €
Leptospirose ELISA	40 €	34,00 €
Leptospirose MAT (sérovais)	55 €	55,00 €
Piroplasmoses - cELISA	60 €	51,00 €
West Nile Virus	40 €	40,00 €
Bilan "piro-like" 5 sérologies	150 €	127,50 €

Coprologie

	TTC public	Clubvet
Parasitologie	22 €	18,70 €
Méthode de Baermann	20 €	17,00 €
Bactériologie des selles	68 €	57,80 €
Toxines de Cl. perfringens et difficile	60 €	51,00 €
Parasitologie + Bactériologie des selles	75 €	63,75 €

Examen cyto et histo équin

	TTC public	Clubvet
Cytologie (1 site)	45 €	38,25 €
Cytologie (2 sites et plus)	65 €	55,25 €
Cytologie d'un liquide (cytospin, TNCC, TP)	52 €	44,20 €
Myélogramme (+ Frottis sanguin)	52 €	44,20 €
Examen de frottis sanguin	28 €	23,80 €
Histopathologie du même organe ou site	60 €	54,00 €
Histopathologie de plusieurs organes ou sites	70 €	63,00 €
Biospie musculaire ou de moelle osseuse	70 €	63,00 €
Histopathologie d'une autopsie	80 €	72,00 €

Allergologie équine

	TTC public	Clubvet
Test Complet (dosage détaillé des IgE)	220 €	220,00 €
Screening (dosage non détaillé des IgE)	60 €	60,00 €

VETODIAG Tarifs 2023 Analyses NAC

-15% (hors analyses sous-traitées) et -10% histologie

Bilans biologiques	TTC public	Clubvet
Bilan mammifère	70 €	59,50 €
Bilan oiseau	80 €	68,00 €
Bilan reptile	60 €	51,00 €
Hématologie	TTC public	Clubvet
NF (mammifère)	25 €	21,25 €
Examen de frottis sanguin	28 €	23,80 €
NF + Frottis sanguin (mammifère)	38 €	32,30 €
NF + Frottis sanguin (oiseau/reptile)	45 €	38,25 €
Endocrinologie	TTC public	Clubvet
Insuline	38 €	32,30 €
Oestradiol	38 €	32,30 €
Progestérone	38 €	32,30 €
Testostérone	38 €	32,30 €
T4 totale	25 €	21,25 €
Urologie	TTC public	Clubvet
Cytologie urinaire	40 €	34,00 €
ECBU	64 €	54,40 €
RPCU (mammifère)	15 €	12,75 €
Analyse de calcul	40 €	34,00 €

Cytologie et Histopathologie NAC

Cytologie	TTC public	Clubvet
Cytologie d'un site	45 €	38,25 €
Cytologie (2 sites et plus)	65 €	55,25 €
Cyto liquide: cytopspin, TNCC, TP	52 €	44,20 €
Myélogramme (+ Frottis sanguin)	52 €	44,20 €
Examen de frottis sanguin	28 €	23,80 €

Biochimie	TTC public	Clubvet
Acide urique	10 €	8,50 €
Acides biliaires	38 €	32,30 €
Albumine	7 €	5,95 €
ALAT	7 €	5,95 €
ASAT	7 €	5,95 €
Bilirubine	7 €	5,95 €
Calcium / Phosphore	12 €	10,20 €
Cholestérol	7 €	5,95 €
CK	7 €	5,95 €
Créatinine	7 €	5,95 €
Electrophorèse PT (sérum requis)	30 €	25,50 €
Electrolytes Na, K, Cl, HCO3	20 €	17,00 €
Fructosamine	22 €	18,70 €
GGT	7 €	5,95 €
Glucose	7 €	5,95 €
Magnésium	7 €	5,95 €
PAL	7 €	5,95 €
Protéines totales	7 €	5,95 €
Protéine C Réactive	30 €	25,50 €
Triglycérides	7 €	5,95 €
Troponine I	35 €	29,75 €
Urée	7 €	5,95 €

Histopathologie	TTC public	Clubvet
Histo du même organe ou site	58 €	52,20 €
Histo de plusieurs organes ou sites	68 €	61,20 €
Biopsie de moelle osseuse	68 €	61,20 €
Histopathologie d'une autopsie	78 €	70,20 €

Bactériologie et mycologie	TTC public	Clubvet
Bactériologie (aéro-anaérobie)	64 €	54,40 €
Mycologie	38 €	32,30 €
Bactériologie + Mycologie	79 €	67,15 €
Hémoculture	78 €	66,30 €
ECBU	64 €	54,40 €
Examen direct de poils, croûtes	15 €	12,75 €
Sérologie	TTC public	Clubvet
Aspergillose (oiseau)	40 €	34,00 €
Encephalitozoon cuniculi (lapin)	40 €	34,00 €
Leptospirose (mammifère)	55 €	55,00 €
Toxoplasma gondii (mammifère)	40 €	34,00 €
PCR	TTC public	Clubvet
1 PCR	50 €	42,50 €
PCR supplémentaire sur même prél.	30 €	25,50 €
Coprologie	TTC public	Clubvet
Parasitologie (1)	30 €	25,50 €
Méthode de Baermann	20 €	17,00 €
Bactériologie des selles (2)	64 €	54,40 €
Cryptosporidium Ag	30 €	25,50 €
Forfait 1 + 2	75 €	63,75 €

Frais de port Chrono/TCS 13 € Clubvet 13,00 €
 Frais de port UPS/TNT 16 € Clubvet 16,00 €

L'Equipe VETODIAG, à votre écoute !



VETODIAG
6 Route du Robillard, 14170 Berville
contact@vetodiag.fr
02 31 41 00 00
<https://vetodiag.fr/>
Numéro ordinal : 505067