



VETODIAG
Analyses vétérinaires

Qualité

Réactivité

Disponibilité

Indépendance

**Demandes d'analyses
et tarifs**

2023

Canines Félines
NAC
Equines

Accédez à notre site internet
www.vetodiag.fr



VETODIAG
6 Route du Robillard
14170 Berville
contact@vetodiag.fr
02 31 41 00 00
Numéro ordinal : 505067

Pourquoi choisir **VETODIAG** ?



QUALITÉ

Expertise et matériel de **pointe**



RÉACTIVITÉ

Vos résultats d'analyses en **24 heures**



DISPONIBILITÉ

Une équipe à votre **écoute**



SIMPLICITÉ

Un laboratoire qui vous **facilite le quotidien**



TARIFS

Des tarifs **avantageux**



FORMATION

Formations en cytologie digitale et biologie clinique



Accédez à notre site internet
www.vetodiag.fr



Comment nous faire parvenir vos échantillons ?

1

Accédez aux demandes d'analyses en ligne (formulaires pdf modifiables).





2

Choisissez votre solutions de transport. L'envoi par transporteur (**Chronopost Médical, France Express, TCS**) est à 13 euros TTC avec une collecte des échantillons si besoin.



3

Recevez vos résultats par mail (y compris les résultats intermédiaires). Ils sont accessibles également sur l'**extranet** du laboratoire.





4

Commandez votre matériel sur www.vetodiag.fr Votre kit de prélèvement (écouvillons, pots de formol, protection de lames) vous est envoyé par Chronopost Médical.





Scannez pour découvrir nos services.

Demandes d'analyses canines félines

2023





Dr Nicolas Pouletty
DMV, DES, Dipl. ACVP
Dirigeant et fondateur
Numéro d'ordre : 24762

Dr Christelle Volmer
DMV, IPSAV, DESV, Dipl. ECVP
Histopathologiste sénior
Numéro d'ordre : 19770

Dr Marie-Capucine Tricaud
DMV, MCMVS, PhD
Analyses équine, R&D
Numéro d'ordre : 20480

Dr Charline Alleaume
DMV, DESV, Dipl. ECVP
Histopathologiste
Numéro d'ordre : 23429

Dr Eve Laloy
DMV, MSc, PhD, DESV, Dipl. ECVP
Histopathologiste
Numéro d'ordre : 22469

Biologie Clinique (1/2) : bilans canins et félins – 2023 (tarifs TTC)

Vétérinaire	Patient	Propriétaire	Règlement
E-mail :	Nom : <input type="checkbox"/> Chien <input type="checkbox"/> Chat <input type="checkbox"/> Autre : Race : DDN : / / <input type="checkbox"/> Mâle <input type="checkbox"/> Castré <input type="checkbox"/> Femelle <input type="checkbox"/> Stérilisée	Nom : Adresse : E-mail :	<input type="checkbox"/> Joint Chèque à l'ordre de VETODIAG - agrafé svp <input type="checkbox"/> Facturer vétérinaire Si GIE : _____ <input type="checkbox"/> Facturer propriétaire (exceptionnel) Transport VETODIAG : + 13 € Commande de matériel pour l'envoi de vos prélèvements : www.vetodiag.fr

Prélèvement transmis

Date et heure : _____ Sang Selles Urine *méthode de collecte* : _____ Autre : _____

Informations cliniques

Commémoratifs (n'hésitez pas à joindre les résultats des examens complémentaires réalisés) :

Hypothèses diagnostiques et traitements reçus :

Bilans hémato-biochimiques

- Bilan de santé canin :** 0.5 ml min sang total EDTA + 1 ml min plasma hépariné ou sérum 90 €
NF, urée, créatinine, SDMA, ALAT, GGT, PAL, bilirubine totale, lipase, protéines totales, albumine, cholestérol, fructosamine, T4 totale, TSH
- Bilan de santé félin :** 0.5 ml min sang total EDTA + 1 ml min plasma hépariné ou sérum 85 €
NF, urée, créatinine, SDMA, ALAT, GGT, PAL, bilirubine totale, lipase, protéines totales, albumine, cholestérol, fructosamine, T4 totale
- Bilan anémie canin ou félin :** 2 tubes de 1 ml min sang total EDTA 135 €
NF (avec réticulocytes), examen du frottis sanguin, test de Coombs direct, PCR X 3 [Ehrlichiose, Babésiose, Borréliose] ou [FeLV, FIV, Hémobart.]
- Bilan hémostase :** 0.5 ml min sang total EDTA + 0.5 ml min plasma citraté 55 €
NF (avec réticulocytes), temps de Quick (PT), temps de Céphaline activée (aPTT), fibrinogène, D-dimères
- Bilan hépatique :** 1 ml min (T0 et T1) plasma hépariné ou sérum 65 €
ALAT, PAL, GGT, ASAT, bilirubine totale, protéines totales, albumine, globulines, urée, acides biliaires pré- et post-prandiaux, glucose
- Bilan pancréatite :** 0.5 ml min sang total EDTA + 1 ml min plasma hépariné ou sérum 90 €
NF, lipase spécifique, ALAT, PAL, ASAT, GGT, bilirubine totale, protéines totales, albumine, globulines, glucose, Na⁺, K⁺, Cl⁻, HCO₃⁻
- Bilan diarrhée chronique :** 1 ml min plasma hépariné ou sérum + selles Félin (pas de TLI) : 95 € Canin : 110 €
SANG : ALAT, PAL, GGT, bilirubine totale, protéines totales, albumine, globulines, glucose, TLI-folate-B12 - SELLES : Parasito., Giardia + Crypto. (PCR)
- Bilan rénal de base / avancé* :** 0.5 ml min plasma hépariné ou sérum + urine* (pot stérile ou tube sec) 65 € / 80 €*
SANG : Urée, créatinine, SDMA, protéines totales, albumine, globulines, Ca, P, Na⁺, K⁺, Cl⁻, HCO₃⁻ — URINE* : Examen urinaire, RPCU
- Bilan cardiaque :** 0.5 ml min sérum 55 €
Troponine I et NT-proBNP

Bilans endocriniens

0.5 ml min de plasma ou sérum

- Bilan thyroïdien chien :** 50 € T4 totale, TSH, cholestérol, triglycérides, ALAT, PAL, bilirubine totale
- Bilan thyroïdien chat :** + urine 65 € T4 totale, ALAT, PAL, GGT, urée, créatinine, cytologie urinaire, RPCU
- Bilan Cushing 1 (stimulation ACTH*) :** 48 € Cortisol X2 (T0 et T1 - 1h30 après ACTH), PAL, ALAT, GGT, bilirubine totale
N.B : Cushing iatrogène décelable
- Bilan Cushing 2 (freinage dexaméthasone en IV, 0.01 mg/kg chien - 0.1 mg/kg chat) :** 60 € Cortisol X3 (T0, T1 - 4h, et T2 - 8h après dexaméthasone), PAL, ALAT, GGT, bilirubine totale
N.B : test + sensible « de référence » et origine du Cushing explorable (hypophysaire vs surrénalien)
- Bilan Addison (stimulation ACTH*) :** 52 € Cortisol X2 (T0 et T1 - 1h30 après ACTH), urée, créatinine, Na⁺, K⁺, Cl⁻, HCO₃⁻
- Bilan alopécie (stimulation ACTH*) :** 65 € T4 totale, TSH, cortisol X2 (T0 et T1 - 1h30 après ACTH)
- Bilan statut gonadique et contrôle stérilisation :** 75 € Male : Testostérone + AMH (hormone antimüllérienne) ; Femelle : Progestérone + AMH

* Synacthene® (0,25 mg dans 1 ml) [IM ou IV]
- Poids chien < 10kg : ½ ampoule
- Poids chien > 10kg : ampoule complète
Cosacthen® Dechra (0,25 mg dans 1 ml) [IM ou IV]
Dose : 5 µg/kg soit 0,02 ml/kg
- Poids chien < 10kg : ¼ flacon - Poids chien 10-20kg : ½ flacon
- Poids chien 20-30kg : ¾ flacon - Poids chien > 30kg : 1 flacon



Dr Nicolas Pouletty
DMV, DES, Dipl. ACVP
Dirigeant et fondateur
Numéro d'ordre : 24762

Dr Christelle Volmer
DMV, IPSAV, DESV, Dipl. ECVP
Histopathologiste sénior
Numéro d'ordre : 19770

Dr Marie-Capucine Tricaud
DMV, MCMVS, PhD
Analyses équinnes, R&D
Numéro d'ordre : 20480

Dr Charline Alleaume
DMV, DESV, Dipl. ECVP
Histopathologiste
Numéro d'ordre : 23429

Dr Eve Laloy
DMV, MSc, PhD, DESV, Dipl. ECVP
Histopathologiste
Numéro d'ordre : 22469

Biologie Clinique (2/2) : analyses individuelles canines et félines – 2023 (tarifs TTC)

Vétérinaire	Patient	Propriétaire	Règlement
E-mail :	Nom : <input type="checkbox"/> Chien <input type="checkbox"/> Chat <input type="checkbox"/> Autre : Race : DDN : / / <input type="checkbox"/> Mâle <input type="checkbox"/> Castré <input type="checkbox"/> Femelle <input type="checkbox"/> Stérilisée	Nom : Adresse : E-mail :	<input type="checkbox"/> Joint Chèque à l'ordre de VETODIAG - agrafier svp <input type="checkbox"/> Facturer vétérinaire Si GIE : _____ <input type="checkbox"/> Facturer propriétaire (exceptionnel) Transport VETODIAG : + 13 € Commande de matériel pour l'envoi de vos prélèvements : www.vetodiag.fr

Prélèvement transmis

Date et heure : _____ Sang Selles Urine *méthode de collecte* : _____ Autre : _____

Informations cliniques

Commémoratifs (n'hésitez pas à joindre les résultats des examens complémentaires réalisés) :

Hypothèses diagnostiques et traitements reçus :

Immuno-hématologie <i>0.5 ml min sang total EDTA</i>	Biochimie <i>0.5 ml min plasma hépariné ou sérum</i>	Endocrinologie <i>0.5 ml min plasma hépariné ou sérum</i>
<input type="checkbox"/> Numération Formule 22 €	<input type="checkbox"/> Ac. biliaires 1 X 25 €	<input type="checkbox"/> Aldostérone 58 €
<input type="checkbox"/> Examen de frottis sanguin 28 € <i>Joindre NF svp</i>	<input type="checkbox"/> Ac. biliaires 2 X 38 €	<input type="checkbox"/> AMH <i>Hormone antimüllérienne</i> 70 €
<input type="checkbox"/> NF + Examen de FS 38 €	<input type="checkbox"/> Albumine 7 €	<input type="checkbox"/> Cortisol 1X 25 €
<input type="checkbox"/> Coombs direct 38 €	<input type="checkbox"/> ALAT 7 €	<input type="checkbox"/> Cortisol 2X (stimulation) 35 €
<input type="checkbox"/> Anticorps anti-nucléaires 40 € <i>Sérum requis</i>	<input type="checkbox"/> Ammonium 14 €	<input type="checkbox"/> Cortisol 3X (freination) 50 €
<input type="checkbox"/> Facteurs rhumatoïdes 30 € <i>Sérum requis</i>	<input type="checkbox"/> ASAT 7 €	<input type="checkbox"/> Folate <input type="checkbox"/> B12 32 €
Hémostase <i>0.5 ml min plasma citraté</i>	<input type="checkbox"/> Amylase 10 €	<input type="checkbox"/> Folate + B12 42 €
<input type="checkbox"/> Tps de Quick (PT) 18 €	<input type="checkbox"/> Bilirubine 7 €	<input type="checkbox"/> Folate + B12 + TLI <u>canine</u> 57 € <i>1 ml min plasma hépariné ou sérum</i>
<input type="checkbox"/> Tps de Céph. Activée (aPTT) 18 €	<input type="checkbox"/> Calcium/Phosphore 12 €	<input type="checkbox"/> Insuline 38 €
<input type="checkbox"/> Fibrinogène 15 €	<input type="checkbox"/> Cholestérol 7 €	<input type="checkbox"/> IGF-1 58 €
<input type="checkbox"/> D-dimères (<i>ex. CIVD, thrombose</i>) 20 €	<input type="checkbox"/> CK 7 €	<input type="checkbox"/> Œstradiol 38 €
<input type="checkbox"/> Facteur VIII ou IX 35 €	<input type="checkbox"/> CPSE 35 € <i>Marqueur hyperplasie prostatique</i>	<input type="checkbox"/> Progestérone 38 €
<input type="checkbox"/> Facteur de Von Willebrand 35 €	<input type="checkbox"/> Créatinine 7 €	<input type="checkbox"/> RCCU (cort./créat. urinaire) 30 €
Génétique/oncologie <i>0.5 ml min sang total EDTA</i>	<input type="checkbox"/> Électroph. Protéines 30 € <i>Sérum requis</i>	<input type="checkbox"/> Testostérone 38 €
<input type="checkbox"/> Carcinome vésical mutation BRAF 80 € <i>Urine requis</i>	<input type="checkbox"/> Na ⁺ , K ⁺ , Cl ⁻ , HCO ₃ ⁻ 20 €	<input type="checkbox"/> TLI <u>canine</u> 37 €
<input type="checkbox"/> Myélopathie dégénérative 75 €	<input type="checkbox"/> Fer 15 €	<input type="checkbox"/> T4 libre 25 €
<input type="checkbox"/> Sensibilité médicamenteuse MDRI 75 €	<input type="checkbox"/> Fructosamine 22 €	<input type="checkbox"/> T4 totale 25 €
<input type="checkbox"/> Polykystose rénale 75 €		<input type="checkbox"/> TSH canine 35 €
<i>Autres maladies génétiques : nous contacter</i>		<input type="checkbox"/> T4 totale + TSH canine 45 €

Urologie

3 ml minimum d'urine

Cyto-bactériologie / ECBU **64 €** Urologie **40 €** RPCU **15 €** RCCU **30 €** Calcul urinaire **40 €** Carcinome vésical mutation BRAF **80 €**

Médicaments

0.5 ml min plasma hépariné ou sérum

Bromure - KBr (3-5 h après le TT) **37 €** Gardéнал / phénobarbital (3-5 h après le TT) **37 €** Digoxine (8-12 h après le TT) **37 €**



Dr Nicolas Pouletty
DMV, DES, Dipl. ACVP
Dirigeant et fondateur
Numéro d'ordre : 24762

Dr Christelle Volmer
DMV, IPSAV, DESV, Dipl. ECVP
Histopathologiste sénior
Numéro d'ordre : 19770

Dr Marie-Capucine Tricaud
DMV, MCMVS, PhD
Analyses équine, R&D
Numéro d'ordre : 20480

Dr Charline Alleaume
DMV, DESV, Dipl. ECVP
Histopathologiste
Numéro d'ordre : 23429

Dr Eve Laloy
DMV, MSc, PhD, DESV, Dipl. ECVP
Histopathologiste
Numéro d'ordre : 22469

Infectiologie (1/2) : bilans canins et félins – 2023 (tarifs TTC)

Vétérinaire	Patient	Propriétaire	Règlement
E-mail :	Nom : <input type="checkbox"/> Chien <input type="checkbox"/> Chat <input type="checkbox"/> Autre : Race : DDN : / / <input type="checkbox"/> Mâle <input type="checkbox"/> Castré <input type="checkbox"/> Femelle <input type="checkbox"/> Stérilisée	Nom : Adresse : E-mail :	<input type="checkbox"/> Joint <i>Chèque à l'ordre de VETODIAG - agrafé svp</i> <input type="checkbox"/> Facturer vétérinaire Si GIE : _____ <input type="checkbox"/> Facturer propriétaire (exceptionnel) Transport VETODIAG : + 13 € Commande de matériel pour l'envoi de vos prélèvements : www.vetodiag.fr

Informations cliniques

Commémoratifs et hypothèses diagnostiques :

Bilans canins	Bilans félins
<input type="checkbox"/> Bilan respiratoire de base : 115 € <i>Ecouvillon sec oro-nasopharynx (ou LBA tube EDTA)</i> PCR : Bordetella, Adénovirus type 2, Parainfluenza, Mycoplasma sp.	<input type="checkbox"/> Bilan respiratoire de base : 115 € <i>Ecouvillon sec oro-nasopharynx-conjonctive (ou LBA tube EDTA)</i> PCR : Bordetella, Calicivirus, Herpesvirus, Mycoplasma felis
<input type="checkbox"/> Bilan respiratoire complet : 175 € <i>LBA tube EDTA + LBA tube sec</i> Bilan respiratoire de base + bactériologie/atb + cytologie	<input type="checkbox"/> Bilan respiratoire complet : 175 € <i>Ecouvillon sec oro-nasopharynx-conjonctive + LBA tube EDTA + LBA tube sec</i> Bilan respiratoire de base + bactériologie/antibiogramme + cytologie
<input type="checkbox"/> Bilan neurologique de base : 135 € <i>LCR tube EDTA</i> PCR : Carré, Toxoplasma, Neospora, Ehrlichia/Anapl., Leishmania	<input type="checkbox"/> Bilan oculaire de base : 115 € <i>Ecouvillon sec cornée-conjonctive</i> PCR : Herpesvirus, Calicivirus, Chlamydomydia felis, Mycoplasma felis
<input type="checkbox"/> Bilan neurologique complet : 155 € <i>LCR tube EDTA</i> Bilan neurologique de base + cytologie	<input type="checkbox"/> Bilan oculaire complet : 165 € <i>Ecouvillon sec cornée-conjonctive + Ecouvillon charbonné/gélosé cornée-conjonctive + frottis conjonctival</i> Bilan oculaire de base + bactériologie/antibiogramme + cytologie
<input type="checkbox"/> Bilan entéropathie adulte : 155 € <i>Selles</i> 1. Giardia (PCR) et Cryptosporidium (Ag) 2. Parasitologie (helminthes, coccidies et autres protozoaires) 3. Bactériologie/atb (incluant Campylobacter et Salmonella) 4. Recherche des toxines de Clostridium perfringens et difficile	<input type="checkbox"/> Bilan gingivo-stomatite : 115 € <i>Ecouvillon sec oro-nasopharynx</i> PCR : Herpesvirus, Calicivirus, FeLV, FIV
<input type="checkbox"/> Bilan entéropathie chiot : 195 € <i>Selles</i> Bilan entéropathie adulte + PCR : Parvovirus, Coronavirus	<input type="checkbox"/> Bilan neurologique de base : 135 € <i>LCR tube EDTA</i> PCR : FeLV, FIV, Coronavirus, Herpesvirus, Toxoplasma
<input type="checkbox"/> Bilan infections vectorielles aiguës : 115 € <i>Sang total tube EDTA</i> PCR : Babesia, Ehrlichia/Anaplasma, Borrelia, Leishmania	<input type="checkbox"/> Bilan neurologique complet : 155 € <i>LCR tube EDTA</i> Bilan neurologique de base + cytologie
<input type="checkbox"/> Bilan infections vectorielles chroniques : 145 € <i>Sérum</i> Sérologies : Babesia, Ehrlichia/Anaplasma, Borrelia, Leishmania	<input type="checkbox"/> Bilan entéropathie : 125 € <i>Selles</i> 1. Coronavirus, Giardia, Tritrichomonas (PCR) et Cryptosporidium (Ag) 2. Parasitologie (helminthes, coccidies et autres protozoaires)
<input type="checkbox"/> Bilan Leptospirose : 120 € <i>Sang total tube EDTA + urine tube sec + sérum</i> Sérologie (recherche IgM et méthode MAT) + PCR (sang et urine)	<input type="checkbox"/> Bilan hémopathie : 95 € <i>Sang total tube EDTA</i> PCR : FeLV, FIV, Mycoplasma haemofelis (hémobartonellose)
<input type="checkbox"/> Bilan Leishmaniose : 85 € <i>Sérum</i> Sérologie + électrophorèse des protéines sériques + CRP	<input type="checkbox"/> Bilan PIF « sèche » : 90 € <i>Sang total tube EDTA + sérum</i> PCR + sérologie + électrophorèse des protéines sériques
<input type="checkbox"/> Bilan avortement : 235 € <i>Organes fœtaux avec et sans formol (ex. poumon, cœur, foie, rein, rate, intestin) et fragments de placenta. – pas d'animal entier svp</i> 1. PCR : Herpesvirus, Parvovirus type 1, Leptospira, Brucella 2. Bactériologie 3. Histopathologie <input type="checkbox"/> Séro Brucella canis - mère + 40 €	<input type="checkbox"/> Bilan PIF « humide » : 140 € <i>Sérum + épanchement tube EDTA</i> Cytologie + test de Rivalta + PCR (épanchement) + sérologie + électroph.
<input type="checkbox"/> Bilan mortalité néonatale : 205 € <i>Organes du chiot avec et sans formol (ex. poumon, cœur, foie, rein, rate, intestin) + selles du chiot – pas d'animal entier svp</i> 1. PCR : Herpesvirus, Parvovirus type 1, Leptospira, Brucella 2. Coprologie 3. Histopathologie <input type="checkbox"/> Séro Brucella canis - mère + 40 €	<input type="checkbox"/> Bilan avortement : 255 € <i>Organes fœtaux avec et sans formol (ex. poumon, cœur, foie, rein, rate, intestin) et fragments de placenta. – pas d'animal entier svp</i> 1. PCR : Herpesvirus, Parvovirus, FeLV, FIV, Coronavirus 2. Bactériologie/antibiogramme 3. Histopathologie
<input type="checkbox"/> Bilan infertilité femelle/mâle : 150 € <i>Ecouvillon génital ou sperme</i> 1. PCR : Mycoplasma, Brucella, Herpesvirus, Parvovirus type 1 2. Bactériologie/antibiogramme	<input type="checkbox"/> Bilan mortalité néonatale : 225 € <i>Organes du chaton avec et sans formol (ex. poumon, cœur, foie, rein, rate, intestin) + selles du chaton. – pas d'animal entier svp</i> 1. PCR : Herpesvirus, Parvovirus, FeLV, FIV, Coronavirus 2. Coprologie 3. Histopathologie



Dr Nicolas Pouletty
DMV, DES, Dipl. ACVP
Dirigeant et fondateur
Numéro d'ordre : 24762

Dr Christelle Volmer
DMV, IPSAV, DESV, Dipl. ECVP
Histopathologiste sénior
Numéro d'ordre : 19770

Dr Marie-Capucine Tricaud
DMV, MCMVS, PhD
Analyses équine, R&D
Numéro d'ordre : 20480

Dr Charline Alleaume
DMV, DESV, Dipl. ECVP
Histopathologiste
Numéro d'ordre : 23429

Dr Eve Laloy
DMV, MSc, PhD, DESV, Dipl. ECVP
Histopathologiste
Numéro d'ordre : 22469

Infectiologie (2/2) : analyses individuelles canines et félines – 2023 (tarifs TTC)

Vétérinaire	Patient	Propriétaire	Règlement
E-mail :	Nom : <input type="checkbox"/> Chien <input type="checkbox"/> Chat <input type="checkbox"/> Autre : Race : DDN : / / <input type="checkbox"/> Mâle <input type="checkbox"/> Castré <input type="checkbox"/> Femelle <input type="checkbox"/> Stérilisé	Nom : Adresse : E-mail :	<input type="checkbox"/> Joint Chèque à l'ordre de VETODIAG - agrafes svp <input type="checkbox"/> Facturer vétérinaire Si GIE : _____ <input type="checkbox"/> Facturer propriétaire (exceptionnel) Transport VETODIAG : + 13 € Commande de matériel pour l'envoi de vos prélèvements : www.vetodiag.fr

Prélèvement transmis

Date et heure : Sang Selles Urine *méthode de collecte* : _____ Autre : _____

Informations cliniques

Commémoratifs et hypothèses diagnostiques :

NOTE : si plusieurs sites prélevés sur le même animal (ex. oreilles D et G), précisez svp si mélange ou analyses séparées

Bactériologie et Mycologie <i>Liquide, biopsie, selles, etc. : tube ou flacon sec</i> <i>Écouvillon : charbonné/gélosé/ESwab</i>	PCR Bilans infectieux → page 1/2	Séro-immunologie <i>Tube sec</i>
<input type="checkbox"/> Bactériologie (aéro-anaérobie + antibiogramme) 64 € <i>site : _____</i> <i>Bactériologie supplémentaire : 24 €</i>	<input type="checkbox"/> Adénovirus type 2 (<i>Écouvillon oro-nasopharyngé, LBA</i>)	<input type="checkbox"/> Borréliose <i>Immunoblot</i> (1) 40 €
<input type="checkbox"/> Mycologie 38 € <i>site : _____</i> <i>Mycologie supplémentaire : 15 €</i>	<input type="checkbox"/> Aspergillus sp. (<i>Écouvillon nasopharyngé, LBA, biopsie</i>)	<input type="checkbox"/> Ehrlichioses <i>ELISA</i> (2) 70 € Ehrlichia canis + Anaplasma phagocytoph.
<input type="checkbox"/> Bactériologie + Mycologie 79 € <i>site : _____</i>	<input type="checkbox"/> Bordetella bronchiseptica (<i>Écouvillon oro-nasopharyngé, LBA</i>)	<input type="checkbox"/> Leptospirose <i>ELISA + immunoch.</i> (3) 55 € IgG + IgM
<input type="checkbox"/> Bactériologie + Cytologie 84 € <i>site : _____</i>	<input type="checkbox"/> Borrelia sp. (<i>Sang total, LCR, synovie</i>)	<input type="checkbox"/> Piroplasmose canine <i>IFI</i> (4) 40 €
<input type="checkbox"/> Bactériologie + Mycologie + Cytologie 100 € <i>site : _____</i>	<input type="checkbox"/> Brucellose (<i>Organes fœtaux, sperme, écouvillon génital</i>)	<input type="checkbox"/> Leishmaniose <i>ELISA</i> (5) 40 €
<input type="checkbox"/> Identification bactérienne seule 54 € <i>site : _____</i>	<input type="checkbox"/> Calicivirus félin (<i>Écouvillon oro-naso-conjonctival, LBA</i>)	<input type="checkbox"/> Forfait (1) + (2) + (3) 95 €
<input type="checkbox"/> Hémoduculture + antibiogramme 78 €	<input type="checkbox"/> Carré (<i>Sang EDTA, LCR, écouvillon respiratoire, organes</i>)	<input type="checkbox"/> Forfait (1) + (2) + (3) + (4) 145 €
<input type="checkbox"/> Cyto-bactériologie urinaire (ECBU) + Antibiogramme 64 €	<input type="checkbox"/> Chlamydomphila felis (<i>Écouvillon conjonctival</i>)	<input type="checkbox"/> Forfait (1) + (2) + (3) + (4) + (5) 165 €
<input type="checkbox"/> Examen direct de poils/croûtes (Dermatophytes, acariens) 15 €	<input type="checkbox"/> Coronavirus canin (<i>Selles</i>)	<input type="checkbox"/> Angiostrongylus vasorum <i>Ag</i> 30 €
<i>N.B : Identification bactérienne et fongique au MALDI-TOF et antibiogrammes réalisés selon la norme AFNOR NF U47-107</i>	<input type="checkbox"/> Coronavirus félin / PIF (<i>Sang total, épanchement, LCR, selles</i>)	<input type="checkbox"/> Brucella canis <i>Immunoch.</i> 40 €
Coprologie	<input type="checkbox"/> Ehrlichia/Anaplasma sp. (<i>Sang total, NL, MO, rate, LCR</i>)	<input type="checkbox"/> Coronavirus félin <i>IFI</i> 40 €
<input type="checkbox"/> Parasitologie (1) 30 € <input type="checkbox"/> + Méthode de Baermann + 20 € Recherche de nématodes pulmonaires	<input type="checkbox"/> FeLV (<i>Sang total, LCR, MO, écouvillon oro-nasopharyngé, organes</i>)	<input type="checkbox"/> Dirofilariose <i>Ag</i> 30 €
<input type="checkbox"/> Bactériologie des selles (2) 64 € Incluant Campylobacter et Salmonella	<input type="checkbox"/> Giardia sp. (<i>Selles</i>)	<input type="checkbox"/> FeLV <i>ELISA</i> 40 €
<input type="checkbox"/> Forfait (1) + (2) 75 €	<input type="checkbox"/> Herpesvirus canin (<i>Ec. génital, oro-nasopharyngé, LBA, organes</i>)	<input type="checkbox"/> FIV <i>ELISA</i> 40 €
<input type="checkbox"/> Cryptosporidium <i>Ag</i> 25 €	<input type="checkbox"/> Herpesvirus félin (<i>Écouvillon oro-nasopharyngé, LBA, organes</i>)	<input type="checkbox"/> Leptospirose <i>MAT</i> (22 serovars) 55 €
<input type="checkbox"/> Recherche des toxines de Clostridium perfringens <u>et</u> difficile 60 €	<input type="checkbox"/> Leishmaniose (<i>NL, MO, LCR, raclages/biopsies cutanées</i>)	<input type="checkbox"/> Neosporose <i>IFI</i> 40 €
	<input type="checkbox"/> Neospora caninum (<i>LCR, encéphale, biopsie musculaire, selles</i>)	<input type="checkbox"/> Sarcopites scabiei <i>ELISA</i> 40 €
	<input type="checkbox"/> Parainfluenza (<i>Écouvillon oro-nasopharyngé, LBA</i>)	<input type="checkbox"/> Toxoplasmose <i>ELISA</i> 40 €
	<input type="checkbox"/> Parvovirus canin type 1 (<i>Organes fœtaux, écouvillon génital</i>)	<input type="checkbox"/> Contrôle d'immunité – canin (*) 60 € Maladie de Carré + Hépatite + Parvovirose
	<input type="checkbox"/> Parvovirus canin type 2 (<i>Selles</i>)	<input type="checkbox"/> Contrôle d'immunité – félin (*) 60 € Herpesvirus + Calicivirus + Panleucopénie
	<input type="checkbox"/> Parvovirus félin (typhus du chat) (<i>Selles, organes fœtaux</i>)	(*) : 1 sérologie (entourer SVP) = 30 € 2 = 50 €
	<input type="checkbox"/> Piroplasmose canine canis, gibsoni, vogeli & microti (<i>Sang total</i>)	
	<input type="checkbox"/> Toxoplasma gondii (<i>LCR, humeur aqueuse, organes</i>)	
	<input type="checkbox"/> Tritrichomonas foetus (<i>Selles</i>)	
	Conditionnement pour la PCR : Sang total et autres liquides : tube EDTA Écouvillon (ou cytobrosse) : sec Selles, organes, biopsies : flacon/tube sec	Rage et autres analyses export : Demande d'examen spécifique (vetodiag.fr)
	Si plusieurs PCR sur le même prélèvement : 2 PCR : 75 € 3 PCR et plus : 20 € / valence supplémentaire	



Dr Nicolas Pouletty
DMV, DES, Dipl. ACVP
Dirigeant et fondateur
Numéro d'ordre : 24762

Dr Christelle Volmer
DMV, IPSAV, DESV, Dipl. ECVP
Histopathologiste sénior
Numéro d'ordre : 19770

Dr Marie-Capucine Tricaud
DMV, MCMVS, PhD
Analyses équinés, R&D
Numéro d'ordre : 20480

Dr Charline Alleaume
DMV, DESV, Dipl. ECVP
Histopathologiste
Numéro d'ordre : 23429

Dr Eve Laloy
DMV, MSc, PhD, DESV, Dipl. ECVP
Histopathologiste
Numéro d'ordre : 22469

Examen cytologique canin et félin – 2023

Vétérinaire	Patient	Propriétaire	Règlement
E-mail :	Nom : <input type="checkbox"/> Chien <input type="checkbox"/> Chat <input type="checkbox"/> Autre : Race : DDN : / / <input type="checkbox"/> Mâle <input type="checkbox"/> Castré <input type="checkbox"/> Femelle <input type="checkbox"/> Stérilisée	Nom : Adresse : E-mail :	<input type="checkbox"/> Joint Chèque à l'ordre de VETODIAG - agrafé svp <input type="checkbox"/> Facturer vétérinaire Si GIE : _____ <input type="checkbox"/> Facturer propriétaire (exceptionnel) Transport VETODIAG : + 13 € Commande de matériel pour l'envoi de vos prélèvements : www.vetodiag.fr

IMPORTANT : Envoi de lame(s) : Veuillez identifier les lames au crayon à papier (nom, site), séchées à l'air, sans fixation, non colorées, non recouvertes de lamelles, sans vapeur de formol environnante. Protéger soigneusement les lames avant l'envoi. **Envoi de liquide(s) :** Il est recommandé de transmettre un tube EDTA et idéalement un étalement du culot de centrifugation (non fixé, non coloré).

Informations cliniques

Commémoratifs (n'hésitez pas à joindre les résultats des examens complémentaires) : Nombre de lame(s) : ____ Nombre de tube(s) : ____

Hypothèses diagnostiques et traitements reçus :

Lésion solide cutanée

1. Localisation : _____	4. Forme : <input type="checkbox"/> Masse/Nodule <input type="checkbox"/> Diffus
2. Taille : _____	5. Consistance : <input type="checkbox"/> Mou <input type="checkbox"/> Ferme <input type="checkbox"/> Dure
3. Croissance : <input type="checkbox"/> Lent <input type="checkbox"/> Rapide	6. Mobilité : <input type="checkbox"/> Mobilisable <input type="checkbox"/> Adhérée

Nœud(s) lymphatique(s)

1. Localisation : _____	3. Croissance : <input type="checkbox"/> Lent <input type="checkbox"/> Rapide
2. Adénomégalie : <input type="checkbox"/> Isolé <input type="checkbox"/> Régional <input type="checkbox"/> Généralisé	4. Bilan d'extension : <input type="checkbox"/> Non <input type="checkbox"/> Oui : _____

Liquide

1. Épanchement : <input type="checkbox"/> Ascite <input type="checkbox"/> Thorax <input type="checkbox"/> Péricarde	4. Urine : <input type="checkbox"/> Miction <input type="checkbox"/> Sondage <input type="checkbox"/> Cystocentèse
2. Respiratoire : <input type="checkbox"/> LBA <input type="checkbox"/> Lavage trachéal	5. Liquide cérébro-spinal : <input type="checkbox"/> Lombaire <input type="checkbox"/> Occipital
3. Synovie : <input type="checkbox"/> Articulation(s) : _____	6. Autre : <input type="checkbox"/> Précisez : _____

Organe interne et autre site

Rate Foie Rein Prostate Autre : _____

Hémato-cytopathologie

Examen de frottis sanguin (joindre NF + tube EDTA svp) Myélogramme (joindre NF + FS svp)

→ **INFECTIOLOGIE** en complément de l'examen cytologique (détails/tarifs sur les demandes d'examen d'infectiologie)

Analyse(s) souhaitée(s) (bactériologie, mycologie, virologie, etc.) : _____

→ **BIOLOGIE** en complément de l'examen cytologique (détails/tarifs sur les demandes d'examen de biologie)

CPSE Hyperplasie bénigne de la prostate (serum) Carcinome vésical mutation BRAF (urine) ECBU RPCU Analyse de calcul urinaire
 Facteurs rhumatoïdes (serum) Anticorps anti-nucléaires (serum) Autre : _____

Tarifs de cytologie (TTC)

Cytologie 1 site : 45 €	Myélogramme (+ frottis sanguin) : 52 €
Cytologie 2 sites et plus : 65 €	Examen de frottis sanguin : 28 €
Cytologie des liquides (cytospin, TNCC, TP) : 52 €	Examen de frottis sanguin + NF (incluant les réticulocytes) : 38 €



Dr Nicolas Pouletty
DMV, DES, Dipl. ACVP
Dirigeant et fondateur
Numéro d'ordre : 24762

Dr Christelle Volmer
DMV, IPSAV, DESV, Dipl. ECVP
Histopathologiste sénior
Numéro d'ordre : 19770

Dr Marie-Capucine Tricaud
DMV, MCMVS, PhD
Analyses équinnes, R&D
Numéro d'ordre : 20480

Dr Charline Alleaume
DMV, DESV, Dipl. ECVP
Histopathologiste
Numéro d'ordre : 23429

Dr Eve Laloy
DMV, MSc, PhD, DESV, Dipl. ECVP
Histopathologiste
Numéro d'ordre : 22469

Examen histopathologique canin et félin – 2023

Vétérinaire	Patient	Propriétaire	Règlement
E-mail :	Nom : <input type="checkbox"/> Chien <input type="checkbox"/> Chat <input type="checkbox"/> Autre : Race : DDN : / / <input type="checkbox"/> Mâle <input type="checkbox"/> Castré <input type="checkbox"/> Femelle <input type="checkbox"/> Stérilisé	Nom : Adresse : E-mail :	<input type="checkbox"/> Joint <i>Chèque à l'ordre de VETODIAG - agrafes svp</i> <input type="checkbox"/> Facturer vétérinaire Si GIE : _____ <input type="checkbox"/> Facturer propriétaire (exceptionnel) Transport VETODIAG : + 13 € Commande de matériel pour l'envoi de vos prélèvements : www.vetodiag.fr
Informations cliniques			
Commémoratifs (n'hésitez pas à joindre les résultats des examens complémentaires réalisés) :			
Hypothèses diagnostiques et traitements reçus :			
Prélèvements			
Nature du prélèvement : <input type="checkbox"/> Exérèse <input type="checkbox"/> Biopsie(s) <input type="checkbox"/> Prélèvement(s) d'autopsie - <u>pas d'animal entier svp</u>			
Nombre de prélèvements : _____ Nombre de flacons de formol : _____			
Localisation (organe), orientation (gauche/droite, antérieur/postérieur, etc.) et description de l'apparence macroscopique : (N'hésitez pas à vous aider d'un schéma)			
Examen immuno-histochimique			
<input type="checkbox"/> Typage tumeur <input type="checkbox"/> Typage lymphome <input type="checkbox"/> Ki-67 (marqueur de prolifération tumorale)			
Recherche de mutation c-Kit (PCR) : affiner le pronostic et le traitement du mastocytome			
<input type="checkbox"/> PCR (biopsies, lames d'histopathologie ou lames de cytologie)			
Recherche de clonalité (PCR) : diagnostic de certains lymphomes B ou T			
<input type="checkbox"/> PCR (biopsies, lames d'histopathologie ou lames de cytologie)			
→ INFECTIOLOGIE en complément de l'examen histopathologique (détails/tarifs sur les demandes d'examen d'infectiologie)			
Analyse(s) souhaitée(s) (bactériologie, mycologie, virologie, etc.) : _____			

Tarifs d'histopathologie (TTC)

Biopsies ou pièces d'exérèse	1 à 3 prélèvements	58 €
	4 prélèvements et plus, chaîne mammaire, doigt, biopsie de moelle osseuse, biopsie musculaire	68 €
Ré-intervention sur des marges incomplètes ou histopathologie après cytologie sur même site		44 €
Prélèvement(s) d'autopsie - <u>pas d'animal entier svp</u>		78 €
Immunohistochimie (typage tumeur, Ki-67)		72 €
PCR c-kit (mastocytome)		155 €
PCR clonalité (lymphome)		135 €



Dr Nicolas Pouletty
DMV, DES, Dipl. ACVP
Dirigeant et fondateur
Numéro d'ordre : 24762

Dr Christelle Volmer
DMV, IPSAV, DESV, Dipl. ECVP
Histopathologiste sénior
Numéro d'ordre : 19770

Dr Marie-Capucine Tricaud
DMV, MCMVS, PhD
Analyses équinnes, R&D
Numéro d'ordre : 20480

Dr Charline Alleaume
DMV, DESV, Dipl. ECVP
Histopathologiste
Numéro d'ordre : 23429

Dr Eve Laloy
DMV, MSc, PhD, DESV, Dipl. ECVP
Histopathologiste
Numéro d'ordre : 22469

Rage et autres analyses export – 2023 (tarifs TTC)

Vétérinaire	Patient	Propriétaire	Règlement
<u>Signature/cachet requis</u>	<u>Champs requis</u>	<u>Champs requis</u>	<input type="checkbox"/> Joint Chèque à l'ordre de VETODIAG - agrafes svp <input type="checkbox"/> Facturer vétérinaire Si GIE : _____ <input type="checkbox"/> Facturer propriétaire (exceptionnel) Transport VETODIAG : + 13 € Commande de matériel pour l'envoi de vos prélèvements : www.vetodiag.fr
E-mail :	Nom : <input type="checkbox"/> Chien <input type="checkbox"/> Chat <input type="checkbox"/> Autre : Race : DDN : / / <input type="checkbox"/> Mâle <input type="checkbox"/> Castré <input type="checkbox"/> Femelle <input type="checkbox"/> Stérilisée	Nom : Adresse : E-mail :	

Autres renseignements obligatoires

Date de la prise de sang : _____ Numéro d'identification électronique de l'animal : _____

Date de naissance : _____ Pays de destination : _____

Vaccination Leishmaniose (si analyse demandée) :

Oui Non

Vaccination Rage (si analyse demandée) :

Date : _____ Vaccin : _____ N° de lot : _____

Rage <i>0.5 min de sérum</i>	Autres analyses export <i>1 ml min de sang total EDTA et/ou 0.5 min de sérum</i>
<input type="checkbox"/> Dosage des anticorps antirabiques 135 € Analyse sous-traitée au laboratoire INOVALYS Séroneutralisation réalisée sous accréditation COFRAC <u>Recommandations :</u> - 0.5 ml minimum de sérum (prélèvement sur tube sec, centrifugation, transférer le surnageant sur un second tube sec) - Bien identifier le tube de prélèvement (numéro d'identification de l'animal et nom du propriétaire) - Envoi rapide à température ambiante - Une feuille de commémoratifs par animal est nécessaire. <u>Réglementation :</u> Concernant : 1. Le délai minimum entre la dernière injection vaccinale et la prise de sang 2. Le délai minimum entre le prélèvement et l'entrée dans le pays de destination Veuillez vous renseigner auprès de l'ambassade du pays concerné	<input type="checkbox"/> Babesia canis 40 € Immunofluorescence indirecte (sérum) + Frottis sanguin (sang total EDTA) <input type="checkbox"/> Babesia gibsoni 40 € Immunofluorescence indirecte (sérum) + Frottis sanguin (sang total EDTA) <input type="checkbox"/> Dirofilaria immitis 40 € Immunofluorescence indirecte (sérum) + Microfiltration (sang total EDTA) <input type="checkbox"/> Brucella canis - agglutination RSAT (sérum) 40 € <input type="checkbox"/> Ehrlichiose - ELISA ou IFI selon la demande (sérum) 40 € <input type="checkbox"/> Leishmaniose - ELISA ou IFI selon la demande (sérum) 40 € <input type="checkbox"/> Leptospirose - MAT (sérum) 55 € <input type="checkbox"/> Trypanosoma evansi 40 € Agglutination RSAT (sérum) + Frottis sanguin (sang total EDTA)



Dr Nicolas Pouletty
DMV, DES, Dipl. ACVP
Dirigeant et fondateur
Numéro d'ordre : 24762

Dr Christelle Volmer
DMV, IPSAV, DESV, Dipl. ECVP
Histopathologiste sénior
Numéro d'ordre : 19770

Dr Marie-Capucine Tricaud
DMV, MCMVS, PhD
Analyses équinnes, R&D
Numéro d'ordre : 20480

Dr Charline Alleaume
DMV, DESV, Dipl. ECVP
Histopathologiste
Numéro d'ordre : 23429

Dr Eve Laloy
DMV, MSc, PhD, DESV, Dipl. ECVP
Histopathologiste
Numéro d'ordre : 22469

Allergologie canine et féline – 2023 (tarifs TTC)

Vétérinaire	Patient	Propriétaire	Règlement
E-mail :	Nom : <input type="checkbox"/> Chien <input type="checkbox"/> Chat Race : DDN : / / <input type="checkbox"/> Mâle <input type="checkbox"/> Castré <input type="checkbox"/> Femelle <input type="checkbox"/> Stérilisée	Nom : Adresse : E-mail :	<input type="checkbox"/> Joint <i>Chèque à l'ordre de VETODIAG - agrafes svp</i> <input type="checkbox"/> Facturer vétérinaire <i>Si GIE : _____</i> <input type="checkbox"/> Facturer propriétaire (exceptionnel) Transport VETODIAG : + 13 € Commande de matériel pour l'envoi de vos prélèvements : www.vetodiag.fr

Vetodiag partenaire du laboratoire Nextmune



Les IgE sériques dirigées contre **32 allergènes** (ci-dessous) sont dosées avec une haute sensibilité & spécificité grâce à l'utilisation d'anticorps monoclonaux anti-IgE et au blocage des IgE anti-CDD (technologie Next +).

Vos résultats seront accompagnés de conseils sur l'immunothérapie et des modalités de commande auprès de NEXTMUNE.

Informations cliniques

Date de récolte du serum : _____

Age d'apparition des premiers symptômes : _____

Principaux symptômes :

Prurit Otite Respiratoire

Saisonnalité :

Printemps Été Automne Hiver Toute l'année

Autres signes cliniques :

Environnement :

Intérieur Extérieur Mixte

Traitement en cours :

Oui : précisez svp _____

Choix 1 : test complet

1,5 ml sérum

Dosage détaillé des IgE – 32 allergènes (ci-dessous) **205 €**

Insectes & Acariens	Moisissures & levures	Arbres	Herbacées & graminées
Puce Tyrophagus p. D. farinae Lepidoglyphus destructor D. pteronyssinus Acarus siro	Alternaria alternata Aspergillus fumigatus Cladosporium herbarum Malassezia	Bouleau Orme Platane Saule Troène Cyprès Olivier	Dactyle Fléoles des prés Ivraie vivace Pâturin des prés Chiendent Pied-de-Poule Avoine Seigle Colza Armoise commune Grande ortie Plantain lancéolé Chénopode Pissenlit Petite oseille

Choix 2 : screening

1,5 ml sérum

Dosage non détaillé des IgE **60 €**

Ce test indique si un ou plusieurs allergènes sont positifs ou si tous les allergènes sont négatifs. Toutefois, il ne précise pas quels allergènes. Si le screening est positif, vous pourrez ajouter l'identification individuelle des allergènes (ci-dessus) à partir du prélèvement conservé au laboratoire. Test complet réalisé après un screening positif : **170 €**

Demandes d'analyses NAC 2023

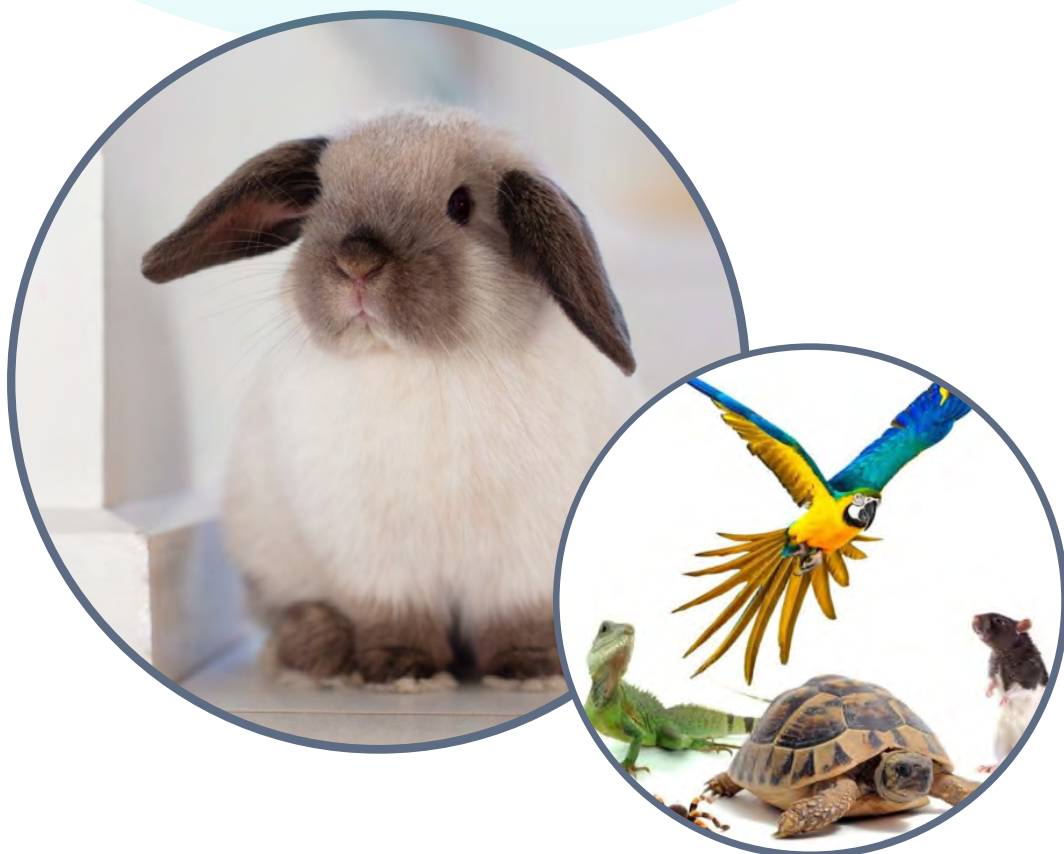



Dr Nicolas Pouletty
Docteur en Médecine Vétérinaire
Dipl. ACVP – Pathologie Clinique
Numéro d'ordre : 24762

Dr Christelle Volmer
Docteur en Médecine Vétérinaire
Dipl. ECVP – Anatomie Pathologique
Numéro d'ordre : 19770

Dr Marie-Capucine Tricaud
Docteur en Médecine Vétérinaire
Doctorat en Sciences Vétérinaires
Numéro d'ordre : 20480

Dr Charline Alleaume
Docteur en Médecine Vétérinaire
Dipl. ECVP – Anatomie Pathologique
Numéro d'ordre : 23429

Biologie & Infectiologie NAC (mammifères, oiseaux, reptiles) - 2023 (tarifs TTC)

Vétérinaire	Patient	Propriétaire	Règlement
E-mail :	Nom : <input type="checkbox"/> Mammifère <input type="checkbox"/> Oiseau <input type="checkbox"/> Reptile Espèce : Sexe : DDN : / /	Nom : Adresse : E-mail :	<input type="checkbox"/> Joint Chèque à l'ordre de VETODIAG - agrafes svp <input type="checkbox"/> Facturer vétérinaire Si GIE : _____ <input type="checkbox"/> Facturer propriétaire (exceptionnel) Transport VETODIAG : + 13 € Commande de matériel pour l'envoi de vos prélèvements : www.vetodiag.fr
Prélèvement transmis			
Date et heure : _____ <input type="checkbox"/> Sang <input type="checkbox"/> Selles <input type="checkbox"/> Urine <i>méthode de collecte</i> : _____ <input type="checkbox"/> Autre : _____			
Informations cliniques			
Commémoratifs, hypothèses diagnostiques et traitements reçus :			
Bilans biologiques			
<input type="checkbox"/> Bilan mammifère : 0.3 ml min sang total EDTA + 0.3 ml min plasma hépariné ou sérum 70 € NF, urée, créatinine, ALAT, PAL, GGT, GLDH, bilirubine totale, protéines totales, albumine, glucose, sodium, potassium, chlore			
<input type="checkbox"/> Bilan oiseau : 0.3 ml min sang total EDTA + 0.3 ml min plasma hépariné ou sérum 80 € NF (hémoglobine, hématoците, numération et formule leucocytaires manuelles), frottis sanguin Acide urique, acides biliaires, ASAT, CK, protéines totales, cholestérol, triglycérides, calcium, phosphore, sodium, potassium, chlore			
<input type="checkbox"/> Bilan reptile : 0.3 ml min sang total EDTA + 0.3 ml min plasma hépariné ou sérum 60 € NF (hémoglobine, hématoците, numération et formule leucocytaires manuelles), frottis sanguin Acide urique, urée, calcium, phosphore, ASAT, CK, protéines totales, albumine			
Hématologie <i>0.3 ml min sang total EDTA</i>	Biochimie <i>0.3 ml min plasma hépariné / sérum</i>	PCR <i>Sang total & liquide : tube EDTA Écouvillon, biopsie, selles, etc. : milieu sec</i>	Bactériologie et mycologie <i>Liquide, biopsie, selles, etc. : tube ou flacon sec Écouvillon : charbonné/gélosé</i>
<input type="checkbox"/> NF standard (mammifère) 25 € <input type="checkbox"/> NF standard + FS (mammifère) 38 € <input type="checkbox"/> NF manuelle + FS (oiseau/reptile) 45 € <input type="checkbox"/> Frottis sanguin 28 €	<input type="checkbox"/> Acide urique 10 € <input type="checkbox"/> Acides biliaires 38 € <input type="checkbox"/> Albumine 7 € <input type="checkbox"/> ALAT 7 € <input type="checkbox"/> ASAT 7 € <input type="checkbox"/> Bilirubine 7 € <input type="checkbox"/> Calcium/Phosphore 12 € <input type="checkbox"/> Cholestérol 7 € <input type="checkbox"/> CK 7 € <input type="checkbox"/> Créatinine 7 € <input type="checkbox"/> Électroph. Protéines 30 € <i>Sérum requis</i> <input type="checkbox"/> Na ⁺ , K ⁺ , Cl ⁻ , HCO ₃ ⁻ 20 € <input type="checkbox"/> Fructosamine 22 € <input type="checkbox"/> GGT 7 € <input type="checkbox"/> Glucose 7 € <input type="checkbox"/> Magnésium 7 € <input type="checkbox"/> PAL 7 € <input type="checkbox"/> Protéines totales 7 € <input type="checkbox"/> Protéine C Réactive 30 € <input type="checkbox"/> Triglycérides 7 € <input type="checkbox"/> Troponine I 35 € <input type="checkbox"/> Urée 7 €	<input type="checkbox"/> ADV (maladie Aléoutienne) <i>Sang total EDTA, écouv. rectal, LCS, organes</i> <input type="checkbox"/> Chlamydia psittaci <i>Écouvillon oropharyngé + cloacal</i> <input type="checkbox"/> Circovirus (PBFD) <i>Plumes + sang total EDTA</i> <input type="checkbox"/> Coronavirus entérique et systémique <i>Selles</i> <input type="checkbox"/> Encephalitozoon cuniculi <i>Urine, rein, LCS</i> <input type="checkbox"/> Giardia sp. <i>Selles</i> <input type="checkbox"/> IBV (bronchite infectieuse) <i>Écouvillon trachéal ou oro-pharyngé</i> <input type="checkbox"/> LTI (laryngotrachéite infectieuse) <i>Écouvillon trachéal ou oro-pharyngé</i> <input type="checkbox"/> Maladie de Carré <i>Sang EDTA, LCR, écouv. respiratoire, organes</i> <input type="checkbox"/> Maladie de Marek <i>Sang EDTA ou plumes</i> <input type="checkbox"/> Mycobacterium sp. <i>Organes, LBA, raclages/biopsies cutanés</i> <input type="checkbox"/> Mycoplasma sp. <i>Organes, LBA, raclages/biopsies cutanés</i> <input type="checkbox"/> Myxomatose sp. <i>Écouv. conjonctival, nasal, génital, rectal</i> <input type="checkbox"/> Toxoplasma gondii <i>LCS, organes</i> <i>N'hésitez pas à nous contacter pour d'autres PCR ne figurant pas dans cette liste</i>	<input type="checkbox"/> Bactériologie (aéro-anaérobie) 64 € <i>site : _____</i> <input type="checkbox"/> Mycologie 38 € <i>site : _____</i> <input type="checkbox"/> Bactériologie + Mycologie 79 € <i>site : _____</i> <input type="checkbox"/> Hémoculture 78 € <input type="checkbox"/> Examen direct de poils/croûtes 15 €
<b style="text-align: center;">Endocrinologie <i>0.3 ml min plasma hépariné / sérum</i> <input type="checkbox"/> Insuline 38 € <input type="checkbox"/> Œstradiol 38 € <input type="checkbox"/> Progestérone 38 € <input type="checkbox"/> Testostérone 38 € <input type="checkbox"/> T4 totale 25 €			<b style="text-align: center;">Sérologie <i>Tube sec</i> <input type="checkbox"/> Aspergillose 40 € <input type="checkbox"/> Encephalitozoon cuniculi 40 € <input type="checkbox"/> Leptospirose 55 € <input type="checkbox"/> Toxoplasma gondii 40 €
<b style="text-align: center;">Urologie <i>3 ml minimum d'urine</i> <input type="checkbox"/> Cytologie urinaire 40 € <input type="checkbox"/> Cyto-bactériologie (ECBU) 64 € <input type="checkbox"/> RPCU 15 € <input type="checkbox"/> Analyse de calcul urinaire 40 €			<b style="text-align: center;">Coprologie <input type="checkbox"/> Parasitologie (1) 30 € <input type="checkbox"/> + Méthode de Baermann Nématodes pulmonaires + 20 € <input type="checkbox"/> Bactériologie des selles (2) 64 € Incluant Campylobacter et Salmonella <input type="checkbox"/> Forfait (1) + (2) 75 € <input type="checkbox"/> Cryptosporidium Ag 30 €
		1 test : 50 € test(s) suivant(s) : 30 €	



Dr Nicolas Pouletty
Docteur en Médecine Vétérinaire
Dipl. ACVP – Pathologie Clinique
Numéro d'ordre : 24762

Dr Christelle Volmer
Docteur en Médecine Vétérinaire
Dipl. ECVP – Anatomie Pathologique
Numéro d'ordre : 19770

Dr Marie-Capucine Tricaud
Docteur en Médecine Vétérinaire
Doctorat en Sciences Vétérinaires
Numéro d'ordre : 20480

Dr Charline Alleaume
Docteur en Médecine Vétérinaire
Dipl. ECVP – Anatomie Pathologique
Numéro d'ordre : 23429

Cytologie & Histopathologie NAC (mammifères, oiseaux, reptiles) - 2023

Vétérinaire	Patient	Propriétaire	Règlement
E-mail :	Nom : <input type="checkbox"/> Mammifère <input type="checkbox"/> Oiseau <input type="checkbox"/> Reptile Espèce : Sexe : DDN : / /	Nom : Adresse : E-mail :	<input type="checkbox"/> Joint Chèque à l'ordre de VETODIAG - agrafez svp <input type="checkbox"/> Facturer vétérinaire Si GIE : _____ <input type="checkbox"/> Facturer propriétaire (exceptionnel) Transport VETODIAG : + 13 € Commande de matériel pour l'envoi de vos prélèvements : www.vetodiag.fr

Informations cliniques

Commémoratifs (n'hésitez pas à joindre les résultats des examens complémentaires) :

Hypothèses diagnostiques et traitements reçus :

CYTOLOGIE

Nombre de lame(s) : ____ Nombre de tube(s) : ____

Lésion solide cutanée, nœud(s) lymphatique(s) et organes internes

- | | | | |
|---|-------------------------|---|----------------------------------|
| 1. <u>Localisation</u> : _____ | 4. <u>Forme</u> : | <input type="checkbox"/> Masse/Nodule | <input type="checkbox"/> Diffus |
| 2. <u>Taille</u> : _____ | 5. <u>Consistance</u> : | <input type="checkbox"/> Mou <input type="checkbox"/> Ferme <input type="checkbox"/> Dure | |
| 3. <u>Croissance</u> : | 6. <u>Mobilité</u> : | <input type="checkbox"/> Mobilisable | <input type="checkbox"/> Adhérée |
| <input type="checkbox"/> Lent <input type="checkbox"/> Rapide | | | |

Liquide

- | | | | |
|--------------------------|--|------------------------------------|---|
| 1. <u>Épanchement</u> : | <input type="checkbox"/> Ascite <input type="checkbox"/> Thorax <input type="checkbox"/> Péricarde | 4. <u>Urine</u> : | <input type="checkbox"/> Miction <input type="checkbox"/> Sondage <input type="checkbox"/> Cystocentèse |
| 2. <u>Respiratoire</u> : | <input type="checkbox"/> LBA <input type="checkbox"/> Lavage trachéal | 5. <u>Liquide cérébro-spinal</u> : | <input type="checkbox"/> Lombaire <input type="checkbox"/> Occipital |
| 3. <u>Synovie</u> : | <input type="checkbox"/> Articulation(s) : _____ | 6. <u>Autre</u> : | <input type="checkbox"/> Précisez : _____ |

Hémato-cytopathologie

- Examen de frottis sanguin (joindre NF + tube EDTA svp) Myélogramme (joindre NF + FS svp)

HISTOPATHOLOGIE

Nature du prélèvement : Exérèse Biopsie(s) Autopsie

Nombre de prélèvements : ____ Nombre de flacons de formol : ____

Localisation (organe), orientation (gauche/droite, antérieur/postérieur, etc.) et description de l'apparence macroscopique :
(N'hésitez pas à vous aider d'un schéma)

→ **INFECTIOLOGIE** en complément de l'examen cytologique (détails/tarifs sur les demandes d'examen d'infectiologie)

Analyse(s) souhaitée(s) (bactériologie, mycologie, virologie, etc.) : _____

Tarifs de cytologie et d'histopathologie 2023 (TTC)

Cytologie d'un liquide : **52 €**
Cytologie 1 site : **45 €**
Cytologie 2 sites et plus : **65 €**
Myélogramme (+ frottis sanguin) : **52 €**
Examen de frottis sanguin : **28 €**

Histopathologie du même organe ou site : **58 €**
Histopathologie de plusieurs organes ou sites : **68 €**
Biopsie de moelle osseuse : **68 €**
Prélèvement(s) d'autopsie - pas d'animal entier svp : **78 €**



Demandes d'analyses équines

2023





Dr Nicolas Pouletty
DMV, DES, Dipl. ACVP
Dirigeant et fondateur
Numéro d'ordre : 24762

Dr Christelle Volmer
DMV, IPSAV, DESV, Dipl. ECVP
Histopathologiste sénior
Numéro d'ordre : 19770

Dr Marie-Capucine Tricaud
DMV, MCMV, PhD
Analyses équinnes, R&D
Numéro d'ordre : 20480

Dr Charline Alleaume
DMV, DESV, Dipl. ECVP
Histopathologiste
Numéro d'ordre : 23429

Dr Eve Laloy
DMV, MSc, PhD, DESV, Dipl. ECVP
Histopathologiste
Numéro d'ordre : 22469

Infectiologie équine (1/2) : bilans – 2023 (tarifs TTC)

Vétérinaire Cachet et signature	Patient	Propriétaire OBLIGATOIRE SI FACTURATION PROPRIÉTAIRE	Règlement
E-mail :	Nom : Age : Sexe : Race : Environnement : <input type="checkbox"/> Box <input type="checkbox"/> Pré <input type="checkbox"/> Mixte	Nom : Adresse : E-mail + Tel (impératif) :	<input type="checkbox"/> Joint Chèque à l'ordre de VETODIAG - agrafier svp <input type="checkbox"/> Facturer vétérinaire Si GIE : _____ <input type="checkbox"/> Facturer propriétaire (exceptionnel) Transport VETODIAG : + 13 € Commande de matériel pour l'envoi de vos prélèvements : www.vetodiag.fr
Prélèvement transmis			
Date et heure :	<input type="checkbox"/> Sang <input type="checkbox"/> LT <input type="checkbox"/> LBA <input type="checkbox"/> Selles <input type="checkbox"/> Urine <input type="checkbox"/> Autre : _____		
Informations cliniques			
Commémoratifs (n'hésitez pas à joindre les résultats des examens complémentaires réalisés) :			
Hypothèses diagnostiques et traitements reçus :			
Informations complémentaires pour les prélèvements respiratoires			
1. Clinique	<input type="checkbox"/> Toux	<input type="checkbox"/> Détresse respiratoire	<input type="checkbox"/> Intolérance à l'effort
	<input type="checkbox"/> Épistaxis	<input type="checkbox"/> Jetage nasal	<input type="checkbox"/> Sang trachéal
2. Lavage(s)	Technique utilisée : LBA _____ LT _____	Volume de liquide instillée : LBA _____ LT _____	Prélèvement au repos <input type="checkbox"/> après effort <input type="checkbox"/> (___h)
Bilans respiratoires			
Maintenir si possible les prélèvements pour la bactériologie et la PCR entre 2 et 8°C jusqu'à l'envoi des analyses			
<input type="checkbox"/> Bilan respiratoire de base : 133 € LT (tubes EDTA et sec) : cytologie, bactériologie, mycologie LBA (tubes EDTA) : cytologie		PCR complémentaire(s) : <input type="checkbox"/> Mycoplasma sp. (LT/LBA, ENP, poumon) <input type="checkbox"/> Streptococcus equi equi (gourme) (Lavage PG, ENP, pus) <input type="checkbox"/> Rhodococcus equi (LT, pus, selles)	
<input type="checkbox"/> Bilan respiratoire contre-performance : 198 € LT (tubes EDTA et sec) : cytologie, bactériologie, mycologie, PCRX2 [Herpesvirus II-V] LBA (tubes EDTA) : cytologie			
<input type="checkbox"/> Bilan respiratoire complet : 305 € LT (tubes EDTA et sec) + écouv. nasopharyngé : cytologie, bactériologie, mycologie, PCRX8 [Herpesvirus I-II-IV-V, Influenza, Rhinovirus A et B, Mycoplasma sp.] LBA (tubes EDTA) : cytologie			
<input type="checkbox"/> Bilan « nouvel entrant » : 110 € Écouvillon nasopharyngé (+ idéalement lavage de poche gutturale) : PCRX4 [Herpesvirus I, Herpesvirus IV, Influenza, Gourme]		<input type="checkbox"/> Coproscopie + 22 €	
Bilans digestifs			
Maintenir si possible les prélèvements pour la bactériologie, la coprologie et la PCR entre 2 et 8°C jusqu'à l'envoi des analyses			
<input type="checkbox"/> Bilan diarrhée nouveau-né (0 - 1 mois) : 198 € Bactériologie, PCRX3 [Salmonella, Rotavirus, Cryptosporidium], Clostridium perfringens-entérotoxine, Clostridium difficile-toxine A/B			
<input type="checkbox"/> Bilan diarrhée poulain (1 - 6 mois) : 248 € Bactériologie, parasitologie, PCRX5 [Salmonella, Lawsonia, Rotavirus, Cryptosporidium, Coronavirus], C. perfringens-entérotoxine, C. difficile-toxine A/B <input type="checkbox"/> + PCR Rhodococcus equi + 20 €			
<input type="checkbox"/> Bilan diarrhée adulte : 198 € Bactériologie, parasitologie, PCRX2 [Salmonella, Coronavirus] Clostridium perfringens-entérotoxine, Clostridium difficile-toxine A/B			
Bilans « piro-like »			
Maintenir si possible les prélèvements entre 2 et 8°C jusqu'à l'envoi des analyses (sérum pour la sérologie – sang total EDTA pour la PCR)			
<input type="checkbox"/> Bilan 5 sérologies 150 € ou <input type="checkbox"/> Bilan 5 PCR : 135 € Anaplasmose, Borréliose*, Piroplasmose (B. caballi et T. equi.), Leptospirose		<input type="checkbox"/> Bilan « mixte » 1 : 150 € PCR : Anaplasmose, Piroplasmose (B. caballi et T. equi.) Sérologie : Borréliose*, Leptospirose	
<input type="checkbox"/> Bilan 4 sérologies 120 € ou <input type="checkbox"/> Bilan 4 PCR : 115 € Anaplasmose, Borréliose*, Piroplasmose (B. caballi et T. equi.)		<input type="checkbox"/> Bilan « mixte » 2 : 150 € PCR : Piroplasmose (B. caballi et T. equi.) Sérologie : Anaplasmose, Borréliose*, Leptospirose	
* Si sérologie Borrelia ELISA positive : confirmation immunoblot : ajouter 40 €			
Bilans avortements et mortalité néonatale			
Maintenir si possible les prélèvements pour la bactériologie et la PCR entre 2 et 8°C jusqu'à l'envoi des analyses			
<input type="checkbox"/> Bilan avortement : 260 € PCRX4 : [EHV-1, EHV-4, Leptospira, EAV], bactériologie, histopathologie Analyses sur organes fœtaux et échantillons placentaires : nous contacter		<input type="checkbox"/> Bilan mortalité néonatale : 240 € PCRX3 : [EHV-1, Leptospira, EAV], bactériologie, histopathologie Analyses sur organes fœtaux : nous contacter	



Dr Nicolas Pouletty
DMV, DES, Dipl. ACVP
Dirigeant et fondateur
Numéro d'ordre : 24762

Dr Christelle Volmer
DMV, IPSAV, DESV, Dipl. ECVP
Histopathologiste sénior
Numéro d'ordre : 19770

Dr Marie-Capucine Tricaud
DMV, MCMVS, PhD
Analyses équinnes, R&D
Numéro d'ordre : 20480

Dr Charline Alleaume
DMV, DESV, Dipl. ECVP
Histopathologiste
Numéro d'ordre : 23429

Dr Eve Laloy
DMV, MSc, PhD, DESV, Dipl. ECVP
Histopathologiste
Numéro d'ordre : 22469

Infectiologie équine (2/2) : analyses individuelles – 2023 (tarifs TTC)

Vétérinaire Cachet et signature	Patient	Propriétaire OBLIGATOIRE SI FACTURATION PROPRIÉTAIRE	Règlement
E-mail :	Nom : Age : Sexe : Race : Environnement : <input type="checkbox"/> Box <input type="checkbox"/> Pré <input type="checkbox"/> Mixte	Nom : Adresse : E-mail + Tel (impératif) :	<input type="checkbox"/> Joint Chèque à l'ordre de VETODIAG - agrafes svp <input type="checkbox"/> Facturer vétérinaire Si GIE : _____ <input type="checkbox"/> Facturer propriétaire (exceptionnel) Transport VETODIAG : + 13 € Commande de matériel pour l'envoi de vos prélèvements : www.vetodiag.fr
Prélèvement transmis			
Date et heure : <input type="checkbox"/> Sang <input type="checkbox"/> LT <input type="checkbox"/> LBA <input type="checkbox"/> Selles <input type="checkbox"/> Urine <input type="checkbox"/> Autre : _____			
Informations cliniques			
Commémoratifs (n'hésitez pas à joindre les résultats des examens complémentaires réalisés) :			
Hypothèses diagnostiques et traitements reçus :			
Informations complémentaires pour les prélèvements respiratoires			
1. Clinique <input type="checkbox"/> Toux <input type="checkbox"/> Détresse respiratoire <input type="checkbox"/> Intolérance à l'effort <input type="checkbox"/> Hyperthermie <input type="checkbox"/> Épistaxis <input type="checkbox"/> Jetage nasal <input type="checkbox"/> Sang trachéal <input type="checkbox"/> Mucus trachéal (___ /5)			
2. Lavage(s) Technique utilisée : LBA _____ Volume de liquide instillée : LBA _____ Prélèvement au repos <input type="checkbox"/> après effort <input type="checkbox"/> (___ h) LT _____ LT _____			
Bactériologie et Mycologie <i>Liquide, biopsie, selles, etc. : tube ou flacon sec</i> Écouvillon : charbonné/gélosé/ESwab	PCR Bilans infectieux → Demande d'examen 1/2		Sérologie <i>Tube sec</i>
Site prélevé : _____ Suspicion particulière : <input type="checkbox"/> Gourme <input type="checkbox"/> Rhodococcus <input type="checkbox"/> Salmonella <input type="checkbox"/> Dermatophilus <input type="checkbox"/> Autre : _____ <input type="checkbox"/> Anaérobie (ex. pleuropneumonie, abcès, liquide pleural/péritonéal/articulaire, biopsie)	<input type="checkbox"/> Anaplasmose (Ehrlich.) (Sang total, NL, rate) <input type="checkbox"/> Anémie infectieuse équine (Sang total, organes) <input type="checkbox"/> Artérite virale équine (ENP, organes fœtaux, placenta) <input type="checkbox"/> Aspergillus sp. (LT/LBA, lavage PG, biopsie) <input type="checkbox"/> Borréliose (Sang total, liquide synovial) <input type="checkbox"/> Coronavirus entérique équin (Selles) <input type="checkbox"/> Clostridium difficile toxin B (Selles) <input type="checkbox"/> Clostridium perf. type A et B (Selles) <input type="checkbox"/> Herpesvirus I (ENP, sang total, LT/LBA, LCR, organes) <input type="checkbox"/> Herpesvirus II (ENP, LT/LBA, écouvillon oculaire) <input type="checkbox"/> Herpesvirus IV (ENP, sang total, LT/LBA, LCR, organes) <input type="checkbox"/> Herpesvirus V (ENP, LT/LBA, poumon) <input type="checkbox"/> Influenza = grippe équine (ENP, LT/LBA) <input type="checkbox"/> Lawsonia intracellularis (Selles, iléon) <input type="checkbox"/> Leptospirose (Sang total, urine, organes, humeur aqueuse) <input type="checkbox"/> Mycoplasma sp. (LT/LBA, ENP, poumon) <input type="checkbox"/> Piroplasmose (2 valences) (Sang total, rate) <i>Babesia caballi et Theileria equi</i> <input type="checkbox"/> Parvovirus (Sérum ou foie) <input type="checkbox"/> Rotavirus (Selles) <input type="checkbox"/> Rhodococcus equi – plasmide VapA (LT, pus, selles) <input type="checkbox"/> Rhinovirus A (ENP, LT/LBA) <input type="checkbox"/> Rhinovirus B (ENP, LT/LBA) <input type="checkbox"/> Salmonella (Selles, rectum) <input type="checkbox"/> Strept. equi equi (Gourme) (Lavage PG, ENP, pus) <input type="checkbox"/> Forfait « piro-like » (5 PCR) (Sang total) 135 €		<input type="checkbox"/> Anaplasmose (Ehrlich.) ELISA (1) 40 € <input type="checkbox"/> Anémie Infect. Equine Coggin's 45 € SIRE (impératif) : _____ Analyse sous-traitée dans un laboratoire agréé <input type="checkbox"/> Artérite virale séroneutralisation 45 € SIRE (impératif) : _____ Analyse sous-traitée dans un laboratoire agréé <input type="checkbox"/> Borréliose ELISA* (2) 40 € *Si sérologie Borrelia ELISA positive : Confirmation immunoblot : + 40 € <input type="checkbox"/> Fasciola hepatica (Douve) HAI 40 € <input type="checkbox"/> Gourme (SeM) ELISA 45 € <input type="checkbox"/> Herpesvirus I et IV IFI 60 € <input type="checkbox"/> Influenza ELISA 40 € <input type="checkbox"/> Leptospirose ELISA (3) 40 € <input type="checkbox"/> Leptospirose MAT (22 serovars) 55 € <input type="checkbox"/> Piroplasmoses cELISA (4) 60 € <i>Babesia caballi et Theileria equi</i> <input type="checkbox"/> West Nile Virus ELISA 40 € <input type="checkbox"/> Forfait* « piro-like » (1) à (4) 150 €
<input type="checkbox"/> Bactériologie + Antibiogramme 68 € <i>Bactériologie supplémentaire : 23 €</i> <i>Antibiogramme supplémentaire : 15 €</i>	<input type="checkbox"/> Bactériologie + Mycologie 83 €		
<input type="checkbox"/> Mycologie 38 € <i>Mycologie supplémentaire : 15 €</i>	<input type="checkbox"/> Bactériologie + Cytologie 93 €		
<input type="checkbox"/> Bactériologie + Mycologie 113 €	<input type="checkbox"/> Bactériologie + Mycologie + Cytologie 113 €		
<input type="checkbox"/> Identification bactérienne seule 54 €	<input type="checkbox"/> Hémoculture 78 € <input type="checkbox"/> Sang <input type="checkbox"/> Liquide synovial <input type="checkbox"/> Autre : _____		
<input type="checkbox"/> Cyto-bactériologie urinaire (ECBU) + Antibiogramme 68 €	<input type="checkbox"/> Examen direct de poils/croûtes 25 € (Dermatophytes, acariens, Dermatophilus)		
Coprologie			
<input type="checkbox"/> Parasitologie (1) 22 € <input type="checkbox"/> + Méthode de Baermann + 20 € <i>Recherche de nématodes pulmonaires</i>	<input type="checkbox"/> Bactériologie des selles (2) 68 €		
<input type="checkbox"/> Toxines de Cl. perfringens et difficile 60 €	<input type="checkbox"/> Forfait (1) + (2) 75 €		
Conditionnement pour la PCR : Sang total et autres liquides : tube EDTA Écouvillon (ou cytobrosse) : sec ou avec saline stérile Selles, organes, biopsies : flacon/tube sec			
Si plusieurs PCR sur le même prélèvement : 2 PCR : 75 € 3 PCR et plus : 20 € / valence supplémentaire			



Dr Nicolas Pouletty
DMV, DES, Dipl. ACVP
Dirigeant et fondateur
Numéro d'ordre : 24762

Dr Christelle Volmer
DMV, IPSAV, DESV, Dipl. ECVP
Histopathologiste sénior
Numéro d'ordre : 19770

Dr Marie-Capucine Tricaud
DMV, MCMV, PhD
Analyses équine, R&D
Numéro d'ordre : 20480

Dr Charline Alleaume
DMV, DESV, Dipl. ECVP
Histopathologiste
Numéro d'ordre : 23429

Dr Eve Laloy
DMV, MSc, PhD, DESV, Dipl. ECVP
Histopathologiste
Numéro d'ordre : 22469

Biologie clinique équine – 2023 (tarifs TTC)

Vétérinaire Cachet et signature	Patient	Propriétaire OBLIGATOIRE SI FACTURATION PROPRIÉTAIRE	Règlement
	Nom : Age : Sexe : Race : Environnement : <input type="checkbox"/> Box <input type="checkbox"/> Pré <input type="checkbox"/> Mixte	Nom : Adresse : E-mail + Tel (impératif) :	<input type="checkbox"/> Joint Chèque à l'ordre de VETODIAG - agrafier svp <input type="checkbox"/> Facturer vétérinaire Si GIE : _____ <input type="checkbox"/> Facturer propriétaire (exceptionnel) Transport VETODIAG : + 13 € Commande de matériel pour l'envoi de vos prélèvements : www.vetodiag.fr
E-mail :			

Prélèvement transmis (! identifier le prélèvement !)

Date et heure : _____ Sang Selles Urine *méthode de collecte : _____* Autre : _____

Informations cliniques

Commémoratifs (n'hésitez pas à joindre les résultats des examens complémentaires réalisés) :

Hypothèses diagnostiques et traitements reçus :

Bilans

- | | | |
|---|---|--------------|
| <input type="checkbox"/> | Bilan biochimique général : plasma hépariné | 72 € |
| Glycémie, ASAT, GGT, CK, PAL, bilirubine (totale, libre, conjuguée), urée, créatinine, protéines totales, albumine, électrolytes (Na, K, Cl, Ca, P) | | |
| <input type="checkbox"/> | Bilan de forme : sang total EDTA + plasma hépariné + plasma citraté | 82 € |
| NF, fibrinogène, Glycémie, ASAT, GGT, CK, PAL, bilirubine (totale, libre, conjuguée), urée, créatinine, protéines totales, albumine | | |
| <input type="checkbox"/> | Bilan hépatique : plasma hépariné | 72 € |
| Glycémie, ASAT, GGT, PAL, GLDH, bilirubine (totale, libre, conjuguée), acides biliars, urée, protéines totales, albumine | | |
| <input type="checkbox"/> | Bilan rénal : plasma hépariné + urine (pot stérile ou tube sec) | 72 € |
| SANG : Créatinine, urée, électrolytes (Na, K, Cl, Ca, P), protéines totales, albumine — URINE : Urologie (physico-chimie + microscopie), RPCU | | |
| <input type="checkbox"/> | Bilan inflammation : sang total EDTA + sérum + plasma citraté | 72 € |
| NF, examen de frottis sanguin, électrophorèse des protéines sériques, fibrinogène, SAA | | |
| <input type="checkbox"/> | Bilan myopathie : plasma hépariné (maintenu réfrigéré et à l'abri de la lumière) + sérum + sang total EDTA | 135 € |
| CK, ASAT, myoglobine, Ca, Na, Cl, K, sélénium, vitamine E <input type="checkbox"/> + PCR PSSM 1 sang total EDTA ou crins 57 € | | |
| <input type="checkbox"/> | Bilan anémie : sang total EDTA | 60 € |
| NF, Coombs direct, recherche d'hétoparasites sur frottis sanguin (Babesia, Theileria) | | |
| <input type="checkbox"/> | Bilan hémostase : sang total EDTA + plasma citraté | 55 € |
| NF (comptage plaquettaire inclus), temps de Quick (PT), temps de Céphaline activée (PTT), fibrinogène, D-dimères | | |
| <input type="checkbox"/> | Bilan diagnostic de gestation : plasma hépariné + sérum | 68 € |
| Progesterone, Œstradiol, eCG (PMSG) | | |
| <input type="checkbox"/> | Bilan syndrome de Cushing / syndrome métabolique : sérum + plasma EDTA | 70 € |
| ACTH, Insuline, Glycémie | | |

Analyses individuelles

Immuno-hématologie <i>sang total EDTA</i>	Biochimie <i>plasma hépariné ou sérum</i>	Endocrinologie <i>plasma hépariné ou sérum</i>		
<input type="checkbox"/> Numération Formule 22 €	<input type="checkbox"/> Acides biliars 25 €	<input type="checkbox"/> Glucose 7 €	<input type="checkbox"/> ACTH <i>plasma EDTA requis</i> 45 €	
<input type="checkbox"/> Examen de frottis sanguin 28 € <small>Joindre NF svp</small>	<input type="checkbox"/> Albumine 7 €	<input type="checkbox"/> IgG (<i>quantitatif</i>) 30 €	<input type="checkbox"/> AMH <i>Hormone anti-müllerienne</i> 70 €	
<input type="checkbox"/> NF + Examen de FS 38 €	<input type="checkbox"/> Ammonium 14 €	<input type="checkbox"/> PAL 7 €	<input type="checkbox"/> Cortisol 25 €	
<input type="checkbox"/> Coombs direct 38 €	<input type="checkbox"/> ASAT (GOT) 7 €	<input type="checkbox"/> Protéines totales 7 €	<input type="checkbox"/> eCG (PMSG) <i>sérum requis</i> 40 €	
Hémostase <i>plasma citraté</i>	<input type="checkbox"/> Bilirubine totale 7 €	<input type="checkbox"/> SAA (<i>quantitatif</i>) 40 €	<input type="checkbox"/> Œstradiol 38 €	
	<input type="checkbox"/> Bilirubine conjuguée 7 €	<input type="checkbox"/> SDMA 35 €	<input type="checkbox"/> Insuline <i>sérum requis</i> 38 €	
	<input type="checkbox"/> CK 7 €	<input type="checkbox"/> Sélénium 38 €	<input type="checkbox"/> Progesterone 38 €	
	<input type="checkbox"/> Créatinine 7 €	<input type="checkbox"/> Triglycérides 7 €	<input type="checkbox"/> Testostérone 38 €	
	<input type="checkbox"/> Électrolytes Na, K, Cl, Ca, P 20 €	<input type="checkbox"/> Troponine I 35 €	Urologie	
	<input type="checkbox"/> Électroph. Prot. <i>Sérum requis</i> 30 €	<input type="checkbox"/> Urée 7 €		<input type="checkbox"/> Examen urinaire 40 €
	<input type="checkbox"/> Fer 15 €	<input type="checkbox"/> Vitamine E * 45 €		<input type="checkbox"/> ECU (avec atb) 68 €
	<input type="checkbox"/> GGT 7 €	<input type="checkbox"/> * Vitamine E : plasma hépariné réfrigéré et à l'abri de la lumière		<input type="checkbox"/> Analyse de calcul 40 €
	<input type="checkbox"/> GLDH 15 €		<input type="checkbox"/> RPCU 15 €	



Dr Nicolas Pouletty
DMV, DES, Dipl. ACVP
Dirigeant et fondateur
Numéro d'ordre : 24762

Dr Christelle Volmer
DMV, IPSAV, DESV, Dipl. ECVP
Histopathologiste sénior
Numéro d'ordre : 19770

Dr Marie-Capucine Tricaud
DMV, MCMVS, PhD
Analyses équinnes, R&D
Numéro d'ordre : 20480

Dr Charline Alleaume
DMV, DESV, Dipl. ECVP
Histopathologiste
Numéro d'ordre : 23429

Dr Eve Laloy
DMV, MSc, PhD, DESV, Dipl. ECVP
Histopathologiste
Numéro d'ordre : 22469

Examen cytologique et histopathologique équin – 2023

Vétérinaire Cachet et signature	Patient	Propriétaire OBLIGATOIRE SI FACTURATION PROPRIÉTAIRE	Règlement
E-mail :	Nom : Age : Sexe : Race : Environnement : <input type="checkbox"/> Box <input type="checkbox"/> Pré <input type="checkbox"/> Mixte	Nom : Adresse : E-mail + Tel (impératif) :	<input type="checkbox"/> Joint Chèque à l'ordre de VETODIAG - agrafes svp <input type="checkbox"/> Facturer vétérinaire Si GIE : _____ <input type="checkbox"/> Facturer propriétaire (exceptionnel) Transport VETODIAG : + 13 € Commande de matériel pour l'envoi de vos prélèvements : www.vetodiag.fr
Informations cliniques			
Commémoratifs (n'hésitez pas à joindre les résultats des examens complémentaires) :			
Hypothèses diagnostiques et traitements reçus :			
CYTOLOGIE <input type="checkbox"/> Nombre de lame(s) : ____ <input type="checkbox"/> Nombre de tube(s) : ____			
Prélèvement respiratoire			
1. Clinique : <input type="checkbox"/> Toux <input type="checkbox"/> Détresse respiratoire <input type="checkbox"/> Intolérance à l'effort <input type="checkbox"/> Hyperthermie <input type="checkbox"/> Épistaxis <input type="checkbox"/> Jetage nasal <input type="checkbox"/> Sang trachéal <input type="checkbox"/> Mucus trachéal (/5)			
2. Lavage(s) : <input type="checkbox"/> Bronchoalvéolaire <input type="checkbox"/> Trachéal <i>Technique utilisée : _____</i> <input type="checkbox"/> Quantité de liquide instillée : <input type="checkbox"/> Prélèvement au repos <input type="checkbox"/> Prélèvement après effort (h)			
Liquide et épanchement			
Synovie : <input type="checkbox"/> Articulation(s) : _____		Épanchement : <input type="checkbox"/> Pleural <input type="checkbox"/> Péritonéal <input type="checkbox"/> Lavage utérin	
Urine : <input type="checkbox"/> Miction <input type="checkbox"/> Cathétérisation		LCR : <input type="checkbox"/> Lombaire <input type="checkbox"/> Occipital	
Hémato-cytopathologie et autre site			
<input type="checkbox"/> Examen de frottis sanguin (joindre NF svp) <input type="checkbox"/> Myélogramme (joindre NF + FS svp) <input type="checkbox"/> autre site : _____			
HISTOPATHOLOGIE			
Nature du prélèvement : <input type="checkbox"/> Exérèse <input type="checkbox"/> Biopsie(s) <input type="checkbox"/> Autopsie			
Nombre de prélèvements : ____		Nombre de flacons de formol : ____	
Localisation (organe), orientation (gauche/droite, antérieur/postérieur, etc.) et description de l'apparence macroscopique : (N'hésitez pas à vous aider d'un schéma)			
→ INFECTIOLOGIE en complément de l'examen cytologique (détails/tarifs sur les demandes d'examen d'infectiologie)			
Analyse(s) souhaitée(s) (bactériologie, mycologie, virologie, etc.) : _____			

Tarifs de cytologie et d'histopathologie 2023 (TTC)

Cytologie d'un liquide : **52 €**
 Cytologie 1 site : **45 €**
 Cytologie 2 sites et plus : **65 €**
 Myélogramme (+ frottis sanguin) : **52 €**
 Examen de frottis sanguin : **28 €**

Histopathologie du même organe ou site : **60 €**
 Histopathologie de plusieurs organes ou sites : **70 €**
 Biopsie musculaire ou biopsie de moelle osseuse : **70 €**
 Autopsie : **80 €**



Dr Nicolas Pouletty
DMV, DES, Dipl. ACVP
Dirigeant et fondateur
Numéro d'ordre : 24762

Dr Christelle Volmer
DMV, IPSAV, DESV, Dipl. ECVP
Histopathologiste sénior
Numéro d'ordre : 19770

Dr Marie-Capucine Tricaud
DMV, MCMVS, PhD
Analyses équinnes, R&D
Numéro d'ordre : 20480

Dr Charline Alleaume
DMV, DESV, Dipl. ECVP
Histopathologiste
Numéro d'ordre : 23429

Dr Eve Laloy
DMV, MSc, PhD, DESV, Dipl. ECVP
Histopathologiste
Numéro d'ordre : 22469

Allergologie équine – 2023 (tarifs TTC)

Vétérinaire Cachet et signature	Patient	Propriétaire OBLIGATOIRE SI FACTURATION PROPRIÉTAIRE	Règlement
E-mail :	Nom : Age : Sexe : Race : Environnement : <input type="checkbox"/> Box <input type="checkbox"/> Pré <input type="checkbox"/> Mixte	Nom : Adresse : E-mail + Tel (impératif) :	<input type="checkbox"/> Joint Chèque à l'ordre de VETODIAG - agrafes svp <input type="checkbox"/> Facturer vétérinaire Si GIE : _____ <input type="checkbox"/> Facturer propriétaire (exceptionnel) Transport VETODIAG : + 13 € Commande de matériel pour l'envoi de vos prélèvements : www.vetodiag.fr

Vetodiag partenaire du laboratoire Nextmune



Les IgE sériques dirigées contre **29 allergènes** (ci-dessous) sont dosées avec une haute sensibilité & spécificité grâce à l'utilisation d'anticorps monoclonaux anti-IgE et au blocage des IgE anti-CDD (technologie Next +).

Vos résultats seront accompagnés de **conseils sur l'immunothérapie** et des modalités de commande auprès de NEXTMUNE.

Informations cliniques

Date de récolte du serum : _____	Age d'apparition des premiers symptômes : _____
Principaux symptômes : <input type="checkbox"/> Cutanés <input type="checkbox"/> Respiratoires	Saisonnalité : <input type="checkbox"/> Printemps <input type="checkbox"/> Été <input type="checkbox"/> Automne <input type="checkbox"/> Hiver <input type="checkbox"/> Toute l'année
Autres signes cliniques : _____ _____ _____	Environnement : <input type="checkbox"/> Intérieur <input type="checkbox"/> Extérieur <input type="checkbox"/> Mixte
	Traitement en cours : <input type="checkbox"/> Oui : précisez svp _____

Choix 1 : test complet

3 ml sérum

Dosage détaillé des IgE – 29 allergènes (ci-dessous) **220 €**

Insectes & Acariens	Moisissures & levures	Arbres	Herbacées & graminées	
Culex Taon Culicoïdes D. farinae Lepidoglyphus destructor D. pteronyssinus Acarus siro Tyrophagus p.	Alternaria alternata Aspergillus fumigatus	Bouleau, Aulne, noisetier Orme Saule Troène Cyprés Olivier Hêtre	Fléoles des prés Ivraie vivace Chiendent Pied-de-Poule Pollen d'avoine Pollen de seigle Ambrosie élançée	Armoise commune Grande ortie Plantain lancéolé Chénopode Pissenlit Petite oseille

Choix 2 : screening

3 ml sérum

Dosage non détaillé des IgE **60 €**

Ce test indique si un ou plusieurs allergènes sont positifs ou si tous les allergènes sont négatifs. Toutefois, il ne précise pas quels allergènes. Si le screening est positif, vous pourrez ajouter l'identification individuelle des allergènes (ci-dessus) à partir du prélèvement conservé au laboratoire. Test complet réalisé après un screening positif : **190 €**

Tarifs

2023



VETODIAG

Analyses vétérinaires

Biologie clinique - Bilans canins et félins

Bilans hématolo-biochimiques	TTC	HT
Bilan de santé canin	90 €	75,00 €
Bilan de santé félin	85 €	70,83 €
Bilan anémie canin ou félin	135 €	112,50 €
Bilan hémostase	55 €	45,83 €
Bilan hépatique	65 €	54,17 €
Bilan pancréatite	90 €	75,00 €
Bilan diarrhée chronique canin	110 €	91,67 €
Bilan diarrhée chronique félin	95 €	79,17 €
Bilan rénal de base	65 €	54,17 €
Bilan rénal avancé	80 €	66,67 €
Bilan cardiaque	55 €	45,83 €

Bilans endocriniens	TTC	HT
Bilan thyroïdien chien	50 €	41,67 €
Bilan thyroïdien chat	65 €	54,17 €
Suivi traitement hypothyroïdie	35 €	29,17 €
Suivi traitement hyperthyroïdie	25 €	20,83 €
Bilan Cushing 1 (stimulation)	48 €	40,00 €
Suivi traitement Cushing (cortisol X2)	35 €	29,17 €
Bilan Cushing 2 (freinage)	60 €	50,00 €
Bilan Addison	52 €	43,33 €
Bilan alopécie	65 €	54,17 €
Bilan statut gonadique/stérilisation	75 €	62,50 €

Biologie clinique - Analyses individuelles canines félines

Immuno-hématologie	TTC	HT
NF (numération formule sanguine)	22 €	18,33 €
Examen de frottis sanguin	28 €	23,33 €
NF + Frottis sanguin	38 €	31,67 €
Coombs direct	38 €	31,67 €
Anticorps anti-nucléaires	40 €	33,33 €
Facteurs rhumatoïdes	30 €	25,00 €

Biochimie	TTC	HT
Acides biliaires X1	25 €	20,83 €
Acides biliaires X2	38 €	31,67 €
Albumine	7 €	5,83 €
ALAT	7 €	5,83 €
Ammonium	14 €	11,67 €
ASAT (GOT)	7 €	5,83 €
Amylase	10 €	8,33 €
Bilirubine	7 €	5,83 €
Calcium / Phosphore	12 €	10,00 €
Cholestérol	7 €	5,83 €
CK	7 €	5,83 €
CPSE	35 €	29,17 €
Créatinine	7 €	5,83 €
Electrophorèse PT	30 €	25,00 €
Electrolytes Na, K, Cl, HCO3	20 €	16,67 €
Fer	15 €	12,50 €
Fructosamine	22 €	18,33 €
GGT	7 €	5,83 €
Glucose	7 €	5,83 €
Lactate	7 €	5,83 €
LDH	7 €	5,83 €
Lipase pancréatique	30 €	25,00 €
Magnésium	7 €	5,83 €
NT-proBNP	35 €	29,17 €
PAL	7 €	5,83 €
Protéines totales	7 €	5,83 €
Protéine C Réactive	30 €	25,00 €
RPCU	15 €	12,50 €
SDMA	35 €	29,17 €
Triglycérides	7 €	5,83 €
Troponine I	35 €	29,17 €
Urée	7 €	5,83 €
Urologie	TTC	HT
Examen urinaire	40 €	33,33 €
ECBU	64 €	53,33 €
RPCU	15 €	12,50 €
RCCU	30 €	25,00 €
Analyse de calcul	40 €	33,33 €

Endocrinologie	TTC	HT
Aldostérone	58 €	48,33 €
AMH	70 €	58,33 €
Cortisol X1	25 €	20,83 €
Cortisol X2	35 €	29,17 €
Cortisol X3	50 €	41,67 €
Folates	32 €	26,67 €
B12	32 €	26,67 €
Folates+B12	42 €	35,00 €
Folates+B12+TLI	57 €	47,50 €
Insuline	38 €	31,67 €
IGF-1	58 €	48,33 €
Oestradiol	38 €	31,67 €
Progestérone	38 €	31,67 €
RCCU	30 €	25,00 €
Testostérone	38 €	31,67 €
TLI canine	37 €	30,83 €
T4 libre / T4 totale	25 €	20,83 €
TSH canine	35 €	29,17 €
T4 libre et TSH	45 €	37,50 €
Hémostase	TTC	HT
Temps de Quick (PT)	18 €	15,00 €
Temps de Céphaline Activée (aPTT)	18 €	15,00 €
Fibrinogène	15 €	12,50 €
D-Dimères	20 €	16,67 €
Facteur VIII ou IX	35 €	29,17 €
Facteur de Van Willebrand	35 €	29,17 €
Médicaments	TTC	HT
Bromure de potassium	37 €	30,83 €
Cardénal / phénobarbital	37 €	30,83 €
Digoxine	37 €	30,83 €
Génétique / oncologie	TTC	HT
Carcinome vésical mutation BRAF	80 €	66,67 €
Myélopathie dégénérative	75 €	62,50 €
Sensibilité médicamenteuse MDRI	75 €	62,50 €
Polykystose rénale	75 €	62,50 €
Frais de port Chrono/TCS	TTC	HT
Frais de port UPS/TNT	13 €	10,83 €
	16 €	13,33 €

Infectiologie - Bilans canins

<u>Infectiologie - Bilans canins</u>	TTC	HT
Bilan respiratoire canin de base	115 €	95,83 €
Bilan respiratoire canin complet	175 €	145,83 €
Bilan neurologique canin de base	135 €	112,50 €
Bilan neurologique canin complet	155 €	129,17 €
Bilan entéropathie canin adulte	155 €	129,17 €
Bilan entéropathie chiot	195 €	162,50 €
Bilan infections vectorielles aiguës	115 €	95,83 €
Bilan infections vectorielles chroniques	145 €	120,83 €
Bilan leptospirose	120 €	100,00 €
Bilan leishmaniose	85 €	70,83 €
Bilan avortement canin	235 €	195,83 €
Bilan mortalité néonatale canin	205 €	170,83 €
Bilan infertilité canin	150 €	125,00 €
<u>Infectiologie - Bilans félins</u>	TTC	HT
Bilan respiratoire félin de base	115 €	95,83 €
Bilan respiratoire félin complet	175 €	145,83 €
Bilan oculaire félin de base	115 €	95,83 €
Bilan oculaire félin complet	165 €	137,50 €
Bilan gingivo-stomatite félin	115 €	95,83 €
Bilan neurologique félin de base	135 €	112,50 €
Bilan neurologique félin complet	155 €	129,17 €
Bilan entéropathie félin	125 €	100,00 €
Bilan hémopathie félin	95 €	79,17 €
Bilan PIF "sèche"	90 €	75,00 €
Bilan PIF "humide"	140 €	116,67 €
Bilan avortement félin	255 €	212,50 €
Bilan mortalité néonatale félin	225 €	187,50 €

Infectiologie - Analyses individuelles canines et félines

<u>Coprologie</u>	TTC	HT
Parasitologie (1)	30 €	25,00 €
Méthode de Baerman	20 €	16,67 €
Cryptosporidium Ag	25 €	20,83 €
Bactériologie des selles (2)	64 €	53,33 €
Toxines Cl. Perfringens+difficile	60 €	50,00 €
Forfait 1 + 2	75 €	62,50 €

Bactériologie et mycologie

Bactériologie et mycologie	TTC	HT
Bactériologie + antibiogramme(s)	64 €	53,33 €
Bactériologie supplémentaire	24 €	20,00 €
Mycologie	38 €	31,67 €
Mycologie supplémentaire	15 €	12,50 €
Bactériologie + Mycologie	79 €	65,83 €
Bactériologie + Cytologie	84 €	70,00 €
Bactériologie + Cytologie + Myco	100 €	83,33 €
Identification bactérienne seule	54 €	45,00 €
Hémoculture + antibiogramme(s)	78 €	65,00 €
ECBU	64 €	53,33 €
Examen direct de poils, crouûtes	15 €	12,50 €

Sérologie

Sérologie	TTC	HT
(1) Borréliose immunoblot	40 €	33,33 €
(2) Ehrlichioses (ELISA)	70 €	58,33 €
(3) Lepto ELISA IgM IgG	55 €	45,83 €
(4) Piroplasmose (IFI)	40 €	33,33 €
(5) Leishmania (ELISA)	40 €	33,33 €
Forfait 1 + 2 + 3	95 €	79,17 €
Forfait 1 + 2 + 3 + 4	145 €	120,83 €
Forfait 1 + 2 + 3 + 4 + 5	165 €	137,50 €
Angiostrongylus vasorum Ag	30 €	25,00 €
Brucella canis (RSAT)	40 €	33,33 €
Coronavirus félin (IFI)	40 €	33,33 €
Dirofilariose (Ag)	30 €	25,00 €
FelV (ELISA)	40 €	33,33 €
FIV (ELISA)	40 €	33,33 €
Lepto (MAT - 22 sérovars)	55 €	45,83 €
Néosporose (IFI)	40 €	33,33 €
Sarcoptes scabiei (ELISA)	40 €	33,33 €
Sérologie Toxoplasmose (ELISA)	40 €	33,33 €
Contrôle d'immunité 1 agent	30 €	25,00 €
Contrôle d'immunité 2 agents	50 €	41,67 €
Contrôle d'immunité 3 agents	60 €	50,00 €
PCR	TTC	HT
1 PCR	45 €	37,50 €
2 PCR sur même pré.	75 €	62,50 €
3 PCR sur même pré.	95 €	79,17 €
>3PCR, par PCR suppl. même pré.	20 €	16,67 €

Examen cytologique canin et félin

Examen cytologique canin et félin	TTC	HT
Cytologie (1 site)	45 €	37,50 €
Cytologie (2 sites et plus)	65 €	54,17 €
Cyto liquide: cytopspin, TNCC, TP	52 €	43,33 €
Myélogramme (+ Frottis sanguin)	52 €	43,33 €
Examen de frottis sanguin	28 €	23,33 €
Examen de frottis sanguin + NF	38 €	31,67 €

Examen histopathologique canin et félin

Examen histopathologique canin et félin	TTC	HT
Histo 1 à 3 prélèvements	58 €	48,33 €
Histo > 4 prél., chaîne mammaire ou doigt, moelle osseuse, muscle	68 €	56,67 €
Ré-intervention marges incomplètes ou histo après cyto	44 €	36,67 €
Histopathologie d'une autopsie	78 €	65,00 €
Immunohistochimie (typage, KI-67)	72 €	60,00 €
PCR c-kit (mastocytome)	155 €	129,17 €
PCR clonalité (lymphome)	135 €	112,50 €

Rage et autres analyses export

Rage et autres analyses export	TTC	HT
Rage (séroneutralisation)	135 €	112,50 €
Babesia canis (IFI et frottis sanguin)	40 €	33,33 €
Babesia gibsoni (IFI et frottis sanguin)	40 €	33,33 €
Dirofilaria immitis (IFI et microfiltrat)	40 €	33,33 €
Brucella canis (RSAT)	40 €	33,33 €
Ehrlichioses (ELISA ou IFI)	40 €	33,33 €
Leishmaniose (ELISA ou IFI)	40 €	33,33 €
Leptospirose (MAT)	55 €	45,83 €
Trypanosoma evansi (RSAT et frott)	40 €	33,33 €

Allergologie canine et féline

Allergologie canine et féline	TTC	HT
Test Complet (dosage détaillé des iC)	205 €	170,83 €
Screening (dosage non détaillé des iC)	60 €	50,00 €

Biologie clinique équine - Bilans

	TTC	HT
Bilan biochimique général équin	72 €	60,00 €
Bilan de forme équin	82 €	68,33 €
Bilan hépatique équin	72 €	60,00 €
Bilan rénal équin	72 €	60,00 €
Bilan inflammation équin	72 €	60,00 €
Bilan myopathie	135 €	112,50 €
PCR PSSM 1	57 €	47,50 €
Bilan anémie équin	60 €	50,00 €
Bilan hémostase équin	55 €	45,83 €
Bilan diagnostic de gestation	68 €	56,67 €
Bilan syndrome métabolique	70 €	58,33 €

Biologie clinique équine - Analyses individuelles

Immuno-hématologie		
NF (numération formule sanguine)	TTC 22 €	HT 18,33 €
Examen de frottis sanguin	28 €	23,33 €
NF + Frottis sanguin	38 €	31,67 €
Coombs direct	38 €	31,67 €
Hémostase	TTC	HT
Fibrinogène	15 €	12,50 €
Temps de Céphaline Activée (aPTT)	18 €	15,00 €
Temps de Quick (PT)	18 €	15,00 €
D-Dimères	20 €	16,67 €
Endocrinologie	TTC	HT
ACTH Plasmaticque [...]	45 €	37,50 €
AMH (Hormone anti-müllérienne)	70 €	58,33 €
Cortisol	25 €	20,83 €
eCG (PM5G)	40 €	33,33 €
Estradiol	38 €	31,67 €
Insuline	38 €	31,67 €
Progesterone	38 €	31,67 €
Testostérone	38 €	31,67 €

	TTC	HT
Biochimie		
Acides biliaires	25 €	20,83 €
Albumine	7 €	5,83 €
Ammonium	14 €	11,67 €
ASAT (GOT)	7 €	5,83 €
Bilirubine conjuguée	7 €	5,83 €
Bilirubine totale	7 €	5,83 €
CK	7 €	5,83 €
Créatinine	7 €	5,83 €
Electrolytes N, K, Cl, Ca, P	20 €	16,67 €
Electrophorèse des protéines sériques	30 €	25,00 €
Fer	15 €	12,50 €
GGT	7 €	5,83 €
GLDH	15 €	12,50 €
Glucose	7 €	5,83 €
IgG quantitatif	30 €	25,00 €
PAL	7 €	5,83 €
Protéines totales	7 €	5,83 €
SAA quantitatif	40 €	33,33 €
SDMA	35 €	29,17 €
Sélénium	38 €	31,67 €
Triglycérides	7 €	5,83 €
Troponine I	35 €	29,17 €
Urée	7 €	5,83 €
Vitamine E	45 €	37,50 €

Urologie	TTC	HT
Examen urinaire	40 €	33,33 €
ECBU	68 €	56,67 €
Analyse de calcul	40 €	33,33 €
RPCU	15 €	12,50 €

Frais de port Chrono/TCS	13 €	10,83 €
Frais de port UPS/TNT	16 €	13,33 €

Infectiologie équine - Bilans

	TTC	HT
Bilan respiratoire de base	133 €	110,83 €
Bilan respiratoire contre-performance	198 €	165,00 €
Bilan respiratoire complet	305 €	254,17 €
Bilan "nouvel entrant"	110 €	91,67 €
Bilan diarrhée adulte équin	198 €	165,00 €
Bilan diarrhée nouveau-né	198 €	165,00 €
Bilan diarrhée poulain	248 €	206,67 €
Bilan "piro-like" 4 PCR	115 €	95,83 €
Bilan "piro-like" 4 sérologies	120 €	100,00 €
Bilan "piro-like" 5 PCR	135 €	112,50 €
Bilan "piro-like" 5 sérologies	150 €	125,00 €
Bilan "mixte" 1 ou 2	150 €	125,00 €
Bilan avortement	260 €	216,67 €
Bilan mortalité néonatale	240 €	200,00 €

Infectiologie équine - Analyses individuelles

Bactériologie et mycologie

	TTC	HT
Bactériologie + 1 antibiogramme	68 €	56,67 €
Bactériologie supplémentaire	23 €	19,17 €
Antibiogramme supplémentaire	15 €	12,50 €
Mycologie	38 €	31,67 €
Mycologie supplémentaire	15 €	12,50 €
Bactériologie + 1 antibiogramme + Mycologie	83 €	69,17 €
Bactériologie + 1 antibiogramme + Cytologie	93 €	77,50 €
Bactériologie + 1 antibiogramme + Cytologie + Mycologie	113 €	94,17 €
Identification bactérienne seule	54 €	45,00 €
Hémoculture + antibiogramme	78 €	65,00 €
ECBU (Cyto-bactério urinaire + 1 antibiogramme)	68 €	56,67 €
Examen direct de poils, crôûtes	25 €	20,83 €

PCR

	TTC	HT
1 PCR	45 €	37,50 €
2 PCR sur même prél.	75 €	62,50 €
3 PCR sur même prél.	95 €	79,17 €
>3PCR, par PCR suppl. même prél.	20 €	16,67 €

Sérologie

	TTC	HT
Anaplasmose (ehrlichiose - ELISA)	40 €	33,33 €
Anémie infectieuse (Coggins)	45 €	37,50 €
Artérite Virale	45 €	37,50 €
Borréliose - Lyme (ELISA)	40 €	33,33 €
Immunoblot Borréliose	40 €	33,33 €
Fasciola hepatica (douve)	40 €	33,33 €
Gourme SeM (ELISA)	45 €	37,50 €
Herpesvirus 1 et 4 (IFI)	60 €	50,00 €
Influenza (ELISA)	40 €	33,33 €
Leptospirose ELISA	40 €	33,33 €
Leptospirose MAT (sérovars)	55 €	45,83 €
Piroplasmoses - cELISA	60 €	50,00 €
West Nile Virus	40 €	33,33 €
Bilan "piro-like" 5 sérologies	150 €	125,00 €

Coprologie

	TTC	HT
Parasitologie	22 €	18,33 €
Méthode de Baermann	20 €	16,67 €
Bactériologie des selles	68 €	56,67 €
Toxines de Cl. perfringens et difficile	60 €	50,00 €
Parasitologie + Bactériologie des selles	75 €	62,50 €

Examen cyto et histo équin

	TTC	HT
Cytologie (1 site)	45 €	37,50 €
Cytologie (2 sites et plus)	65 €	54,17 €
Cytologie d'un liquide (cytospin, TNCC, TP)	52 €	43,33 €
Myélogramme (+ Frottis sanguin)	52 €	43,33 €
	28 €	23,33 €
Histopathologie du même organe ou site	60 €	50,00 €
Histopathologie de plusieurs organes ou sites	70 €	58,33 €
Biospie musculaire ou de moelle osseuse	70 €	58,33 €
Histopathologie d'une autopsie	80 €	66,67 €

Allergologie équine

	TTC	HT
Test Complet (dosage détaillé des iGE)	205 €	170,83 €
Screening (dosage non détaillé des iGE)	60 €	50,00 €



VETODIAG Tarifs 2023 Analyses NAC

Biologie et infectiologie NAC

Bilans biologiques	TTC	HT
Bilan mammifère	70 €	58,33 €
Bilan oiseau	80 €	66,67 €
Bilan reptile	60 €	50,00 €
Hématologie	TTC	HT
NF (mammifère)	25 €	20,83 €
Examen de frottis sanguin	28 €	23,33 €
NF + Frottis sanguin (mammifère)	38 €	31,67 €
NF + Frottis sanguin (oiseau/reptile)	45 €	37,50 €
Endocrinologie	TTC	HT
Insuline	38 €	31,67 €
Oestradiol	38 €	31,67 €
Progestérone	38 €	31,67 €
Testostérone	38 €	31,67 €
T4 totale	25 €	20,83 €
Urologie	TTC	HT
Cytologie urinaire	40 €	33,33 €
ECBU	64 €	53,33 €
RPCU (mammifère)	15 €	12,50 €
Analyse de calcul	40 €	33,33 €

Biochimie	TTC	HT
Acide urique	10 €	8,33 €
Acides biliaires	38 €	31,67 €
Albumine	7 €	5,83 €
ALAT	7 €	5,83 €
ASAT	7 €	5,83 €
Bilirubine	7 €	5,83 €
Calcium / Phosphore	12 €	10,00 €
Cholestérol	7 €	5,83 €
CK	7 €	5,83 €
Créatinine	7 €	5,83 €
Electrophorèse PT (sérum requis)	30 €	25,00 €
Electrolytes Na, K, Cl, HCO3	20 €	16,67 €
Fructosamine	22 €	18,33 €
GGT	7 €	5,83 €
Glucose	7 €	5,83 €
Magnésium	7 €	5,83 €
PAL	7 €	5,83 €
Protéines totales	7 €	5,83 €
Protéine C Réactive	30 €	25,00 €
Triglycérides	7 €	5,83 €
Troponine I	35 €	29,17 €
Urée	7 €	5,83 €

Cytologie et Histopathologie NAC

Cytologie	TTC	HT
Cytologie d'un site	45 €	37,50 €
Cytologie (2 sites et plus)	65 €	54,17 €
Cyto liquide: cytospin, TNCC, TP	52 €	43,33 €
Myélogramme (+ Frottis sanguin)	52 €	43,33 €
Examen de frottis sanguin	28 €	23,33 €

Histopathologie	TTC	HT
Histo du même organe ou site	58 €	48,33 €
Histo de plusieurs organes ou sites	68 €	56,67 €
Biopsie de moelle osseuse	68 €	56,67 €
Histopathologie d'une autopsie	78 €	65,00 €

Bactériologie et mycologie	TTC	HT
Bactériologie (aéro-anaérobie)	64 €	53,33 €
Mycologie	38 €	31,67 €
Bactériologie + Mycologie	79 €	65,83 €
Hémoculture	78 €	65,00 €
ECBU	64 €	53,33 €
Examen direct de poils, croûtes	15 €	12,50 €
Sérologie	TTC	HT
Aspergillose (oiseau)	40 €	33,33 €
Encephalitozoon cuniculi (lapin)	40 €	33,33 €
Leptospirose (mammifère)	55 €	45,83 €
Toxoplasma gondii (mammifère)	40 €	33,33 €
PCR	TTC	HT
1 PCR	50 €	41,67 €
PCR supplémentaire sur même prél.	30 €	25,00 €
Coprologie	TTC	HT
Parasitologie (1)	30 €	25,00 €
Méthode de Baerman	20 €	16,67 €
Bactériologie des selles (2)	64 €	53,33 €
Cryptosporidium Ag	30 €	25,00 €
Forfait 1 + 2	75 €	62,50 €

Frais de port Chrono/TCS
Frais de port UPS/TNT

TTC HT

13 € 10,83 €
16 € 13,33 €

L'Equipe VETODIAG, à votre écoute !



VETODIAG

6 Route du Robillard, 14170 Berville

contact@vetodiag.fr

02 31 41 00 00

<https://vetodiag.fr/>

Numéro ordinal : 505067