

Dr Nicolas Pouletty
 DMV, DES, Dipl. ACVP
 Dirigeant et fondateur
 Numéro d'ordre : 24762

 Dr Christelle Volmer
 DMV, IPSAV, DESV, Dipl. ECVP
 Histopathologiste sénior
 Numéro d'ordre : 19770

 Dr Marie-Capucine Tricaud
 DMV, MCMVS, PhD
 Analyses équinés, R&D
 Numéro d'ordre : 20480

 Dr Charline Alleaume
 DMV, DESV, Dipl. ECVP
 Histopathologiste
 Numéro d'ordre : 23429

 Dr Eve Laloy
 DMV, MSc, PhD, DESV, Dipl. ECVP
 Histopathologiste
 Numéro d'ordre : 22469

 Dr Charlotte Boyer
 DMV, DESV, Dipl. ECVP
 Histopathologiste
 Numéro d'ordre : 25827

 Dr Bénédicte Pouleur-Larrat
 DMV, MSc, DES, Dipl. ACVP
 Histopathologiste
 Numéro d'ordre : 22812

Examen histopathologique canin et félin – 2024

Vétérinaire	Patient	Propriétaire	Règlement
E-mail :	Nom : <input type="checkbox"/> Chien <input type="checkbox"/> Chat <input type="checkbox"/> Autre : _____ Race : _____ Date de naissance : / / <input type="checkbox"/> Mâle <input type="checkbox"/> Castré <input type="checkbox"/> Femelle <input type="checkbox"/> Stérilisée	Nom : _____ Adresse : _____ E-mail : _____	<input type="checkbox"/> Joint <i>Chèque à l'ordre de VETODIAG - agrafier svp</i> <input type="checkbox"/> Facturer vétérinaire <i>Si GIE : _____</i> <input type="checkbox"/> Facturer propriétaire E-mail et adresse complète impératifs si facturation propriétaire Commande de matériel : www.vetodiag.fr

Informations cliniques

Commémoratifs (n'hésitez pas à joindre les résultats des examens complémentaires réalisés) :

Hypothèses diagnostiques et traitements reçus :

Prélèvements

Nature du prélèvement :

Pièce d'exérèse complète Pièce d'exérèse partielle Biopsie(s) Prélèvement(s) d'autopsie - pas d'animal entier svp

Nombre de prélèvements : _____

Nombre de flacons de formol : _____

Localisation (organe), orientation (gauche/droite, antérieur/postérieur, etc.) et description de l'apparence macroscopique :

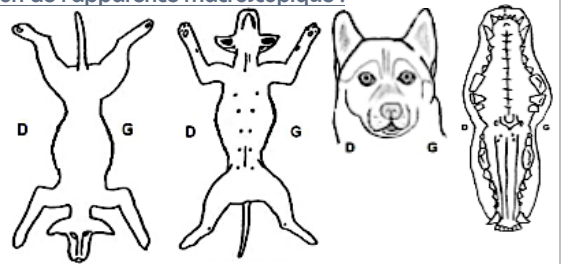

Examen immuno-histochimique

Typage tumeur Typage lymphome Ki-67 (marqueur de prolifération tumorale)

Recherche de mutation c-Kit (PCR) : affiner le pronostic et le traitement du mastocytome

PCR (biopsies, lames d'histopathologie)

Recherche de clonalité (PCR) : diagnostic de certains lymphomes B ou T

PCR (biopsies, lames d'histopathologie)

→ **INFECTIOLOGIE** en complément de l'examen histopathologique (détails/tarifs sur les demandes d'examen d'infectiologie)

Analyse(s) souhaitée(s) (bactériologie, mycologie, virologie, etc.) : _____