

## Examen histopathologique canin et félin – 2024

Vétérinaire	Patient	Propriétaire	Règlement
E-mail :	Nom : <input type="checkbox"/> Chien <input type="checkbox"/> Chat <input type="checkbox"/> Autre : _____ Race : _____ Date de naissance : / / <input type="checkbox"/> Mâle <input type="checkbox"/> Castré <input type="checkbox"/> Femelle <input type="checkbox"/> Stérilisée	Nom : _____ Adresse : _____ E-mail : _____	<input type="checkbox"/> Joint <i>Chèque à l'ordre de VETODIAG - agrafes svp</i> <input type="checkbox"/> Facturer vétérinaire <i>Si GIE : _____</i> <input type="checkbox"/> Facturer propriétaire <b>E-mail et adresse complète impératifs si facturation propriétaire</b> <i>Envoi Chronopost ou France Express : + 0,00</i> <i>Enveloppes postales préaffranchies : + 3,00</i> <i>Commande de matériel : www.vetodiag.fr</i>

### Informations cliniques

Commémoratifs (n'hésitez pas à joindre les résultats des examens complémentaires réalisés) :

Hypothèses diagnostiques et traitements reçus :

### Prélèvements

Nature du prélèvement :

Pièce d'exérèse complète     Pièce d'exérèse partielle     Biopsie(s)     Prélèvement(s) d'autopsie - pas d'animal entier svp

Nombre de prélèvements : \_\_\_\_\_

Nombre de flacons de formol : \_\_\_\_\_

Localisation (organe), orientation (gauche/droite, antérieur/postérieur, etc.) et description de l'apparence macroscopique :

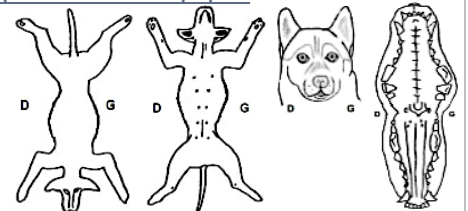

### Examen immuno-histochimique

Typage tumeur     Typage lymphome     Ki-67 (marqueur de prolifération tumorale)

### Recherche de mutation c-Kit (PCR) : affiner le pronostic et le traitement du mastocytome

PCR (biopsies, lames d'histopathologie)

### Recherche de clonalité (PCR) : diagnostic de certains lymphomes B ou T

PCR (biopsies, lames d'histopathologie)

→ **INFECTIOLOGIE** en complément de l'examen histopathologique (détails/tarifs sur les demandes d'examen d'infectiologie)

Analyse(s) souhaitée(s) (bactériologie, mycologie, virologie, etc.) : \_\_\_\_\_

## Tarifs d'histopathologie (tarifs € TTC Vetboost)

Biopsies ou pièces d'exérèse	1 à 3 prélèvements (non limité pour les biopsies digestives/cutanées)	54,00
	4 prélèvements et plus, chaîne mammaire, doigt, os, rate entière, utérus entier, biopsie musculaire	64,80
Ré-intervention sur des marges incomplètes ou histopathologie après cytologie sur même site		40,50
Prélèvement(s) d'autopsie - <u>pas d'animal entier svp</u>		72,90
Immunohistochimie (typage tumeur, Ki-67)		67,50
PCR c-kit (mastocytome)		140,40
PCR clonalité (lymphome)		121,50