

## Examen histopathologique canin et félin – 2026

Vétérinaire	Patient	Propriétaire	Règlement
E-mail :	Nom : <input type="checkbox"/> Chien <input type="checkbox"/> Chat <input type="checkbox"/> Autre : Race : Age : <input type="checkbox"/> Mâle <input type="checkbox"/> Femelle <input type="checkbox"/> Stérilisé(e) <input type="checkbox"/> Non stérilisé(e)	Si facturation : coordonnées complètes obligatoires Nom : Adresse : Facturation électronique obligatoire en 2026 E-mail :	<input type="checkbox"/> Joint Chèque à l'ordre de VETODIAG - agrafier svp <input type="checkbox"/> Prépaiement par CB sur vetodiag.fr <input type="checkbox"/> Facturer vétérinaire Si groupe/réseau : _____ <input type="checkbox"/> Facturer propriétaire Chronopost / France Express / TCS : + 15,00 Enveloppes postales préaffranchies : + 5,00 Commande de matériel : www.vetodiag.fr

### Prélèvement transmis

Date et heure : \_\_\_\_\_ Nombre de prélèvements : \_\_\_\_\_ Nombre de flacons de formol : \_\_\_\_\_

Pour les suivis d'examen, merci de préciser la référence du dossier antérieur : \_\_\_\_\_

### Commémoratifs (données indispensables au bon traitement de l'analyse)

Veuillez noter qu'une absence de commémoratifs est susceptible d'entraîner un allongement du délai d'analyse

Symptômes et résultats d'examens :

Merci de nous transmettre les radiographies/scanner en cas de lésion osseuse

Durée et vitesse d'évolution :

Hypothèses diagnostiques et traitements reçus :

Nature du prélèvement :

- 
- Pièce d'exérèse complète.
- 
- Pièce d'exérèse partielle / fragment
- 
- Biopsie(s)
- 
- 
- Prélèvement(s) d'autopsie - pas d'animal entier svp

Localisation / organe :

Description de l'apparence macroscopique :

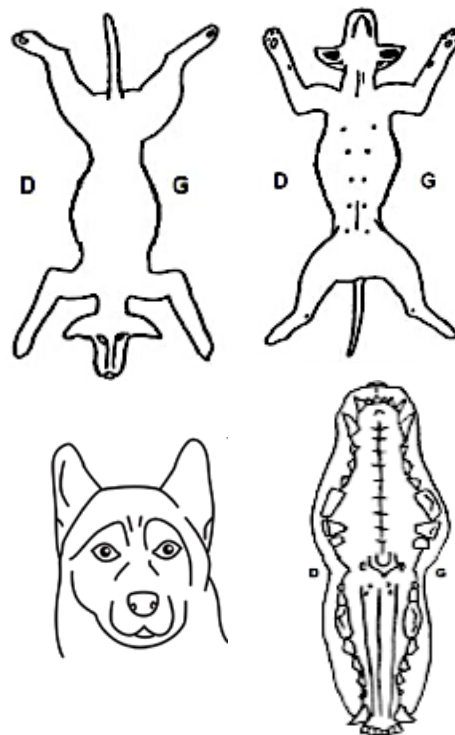
 → **Infectiologie** sur prélèvement(s) non formolé(s) (détails/tarifs sur les demandes d'examen d'infectiologie)

Analyse(s) souhaitée(s) (bactériologie, mycologie, virologie, etc.) : \_\_\_\_\_

### Tarifs d'histopathologie 2026 (tarifs € TTC argos)

Pièces d'exérèse	1 ou 2 prélèvements	66,50
	≥ à 3 prélèvements <u>ou</u> autopsie simple (1 à 6 prélèvements) <u>ou</u> 1 pièce complexe *	80,75
	≥ 7 prélèvements <u>ou</u> autopsie complète (7 prélèvements ou plus) <u>ou</u> 2 pièces complexes *	114,00
Biopsies (digestives, cutanées, masses...) incluant les colorations spéciales habituelles		71,25
Ré-intervention sur des marges incomplètes ou histopathologie après cytologie/ biopsie sur même site		47,50
Immunohistochimie	1 marqueur / Ki-67	75,00
	2 marqueurs / 2 Ki-67	100,00
	≥ à 3 marqueurs (ex. typage lymphome / tumeur) / Ki-67 (+ 25 € par Ki-67 supplémentaire à partir de 5)	125,00
PCR recherche de mutation c-kit (mastocytome)		156,00
PCR recherche de clonalité (lymphome)		135,00

\* Pièces complexes = pièces volumineuses ou nécessitant un traitement complexe : prélèvement &gt; 10 cm, chaîne mammaire entière, rate entière, appareil génital, mandibule, doigt, fragment d'amputation ...