

Examen histopathologique canin et félin – 2026

| Vétérinaire | Patient | Propriétaire | Règlement |
|-------------|---|---|---|
| E-mail : | Nom : <input type="checkbox"/> Chien <input type="checkbox"/> Chat <input type="checkbox"/> Autre : Race : Age : <input type="checkbox"/> Mâle <input type="checkbox"/> Femelle <input type="checkbox"/> Stérilisé(e) <input type="checkbox"/> Non stérilisé(e) | Si facturation : coordonnées complètes obligatoires Nom : Adresse : Facturation électronique obligatoire en 2026 E-mail : | <input type="checkbox"/> Joint Chèque à l'ordre de VETODIAG - agrafier svp <input type="checkbox"/> Prépaiement par CB sur vetodiag.fr <input type="checkbox"/> Facturer vétérinaire Si groupe/réseau : _____ <input type="checkbox"/> Facturer propriétaire Chronopost / France Express / TCS : + 15,00 Enveloppes postales préaffranchies : + 5,00 Commande de matériel : www.vetodiag.fr |

Prélèvement transmis

Date et heure : _____ Nombre de prélèvements : _____ Nombre de flacons de formol : _____

Pour les suivis d'examen, merci de préciser la référence du dossier antérieur : _____

Commémoratifs (données indispensables au bon traitement de l'analyse)

Veuillez noter qu'une absence de commémoratifs est susceptible d'entraîner un allongement du délai d'analyse

Symptômes et résultats d'examens :

Merci de nous transmettre les radiographies/scanner en cas de lésion osseuse

Durée et vitesse d'évolution :

Hypothèses diagnostiques et traitements reçus :

Nature du prélèvement :

- Pièce d'exérèse complète. Pièce d'exérèse partielle / fragment Biopsie(s)
 Prélèvement(s) d'autopsie - pas d'animal entier svp

Localisation / organe :

Description de l'apparence macroscopique :

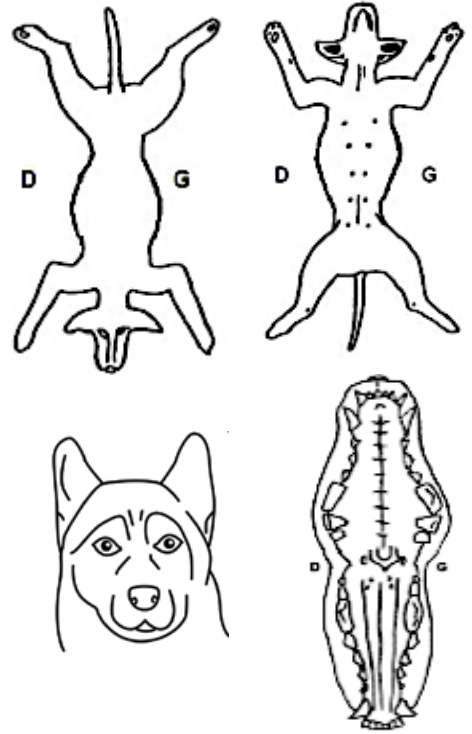

→ **Infectiologie** sur prélèvement(s) non formolé(s) (détails/tarifs sur les demandes d'examen d'infectiologie)

Analyse(s) souhaitée(s) (bactériologie, mycologie, virologie, etc.) : _____

Tarifs d'histopathologie 2026 (tarifs € TTC VetPartners)

| | | |
|--|--|--------|
| Pièces d'exérèse | 1 ou 2 prélèvements | 66,50 |
| | ≥ à 3 prélèvements <u>ou</u> autopsie simple (1 à 6 prélèvements) <u>ou</u> 1 pièce complexe * | 80,75 |
| | ≥ 7 prélèvements <u>ou</u> autopsie complète (7 prélèvements ou plus) <u>ou</u> 2 pièces complexes * | 114,00 |
| Biopsies (digestives, cutanées, masses...) incluant les colorations spéciales habituelles | | 71,25 |
| Ré-intervention sur des marges incomplètes ou histopathologie après cytologie/ biopsie sur même site | | 47,50 |
| Immunohistochimie | 1 marqueur / Ki-67 | 75,00 |
| | 2 marqueurs / 2 Ki-67 | 100,00 |
| | ≥ à 3 marqueurs (ex. typage lymphome / tumeur) / Ki-67 (+ 25 € par Ki-67 supplémentaire à partir de 5) | 125,00 |
| PCR recherche de mutation c-kit (mastocytome) | | 156,00 |
| PCR recherche de clonalité (lymphome) | | 135,00 |

* Pièces complexes = pièces volumineuses ou nécessitant un traitement complexe : prélèvement > 10 cm, chaîne mammaire entière, rate entière, appareil génital, mandibule, doigt, fragment d'amputation ...